山形県立米沢商業高等学校
Yamagata Prefectural Yonezawa Commercial High School

〒992-0037 山形県米沢市本町３丁目1-12
tel.0238-22-8055 / fax.0238-21-2110



重要なお知らせ

◎「好きでも嫌いなあまのじゃく」スタンプラリー　米商訪問可能時間　3月31日（月）までの平日

【各種証明書の発行】について、郵便料金の変更に伴い、一部内容を改定しました。ご確認ください。

なお、米沢工業高校との統合により、令和７年３月後半、令和７年４月前半は各種証明書の発行ができないことが想定されます。

発行の申請は早めにしていただくか、４月以降は米沢鶴城高校へ問合せをお願いします。

お知らせ | 進路だより | ニュース・トピックス | 大会成績 | 学校だより | 卒業生の皆様へ | PTAの皆様へ

お知らせ

2025/03/25	ニュース	３月３０日（日）閉校記念ガチャ
2025/03/25	学校だより	チーム米商No.87
2025/03/24	ニュース	修了式と離任式
2025/03/23	ニュース	ありがとう懸垂幕
2025/03/19	ニュース	米沢鶴城高校開校に向けて

もっと見る

進路を考えている中学生の皆様へ

米商について | 進路について | 部活動について

米商公式
Instagram
@yonesyou2021
随時更新中！
YONESYOU2021

Youtube
米沢商業高校公式
チャンネル
チャンネル登録してね

行ってみよう！
見てみよう!!
山形県　県立高校・県立中学校
学校説明会 オープンスクール一覧

米商公式 LINE
米商スタンプ
ご利用いただけます！ ≫

山形県立米沢商業高等学校
Yamagata Prefectural Yonezawa Commercial High School
〒992-0037 山形県米沢市本町３丁目1−12
tel.0238-22-8055 / fax.0238-21-2110

学校いじめ防止基本方針　学校評価

累計 1713263 人　今日 208 人　昨日 395 人

Copyright 山形県立米沢商業高等学校. All right reserved



山形県立米沢商業高等学校
Yamagata Prefectural Yonezawa Commercial High School
〒992-0037 山形県米沢市本町３丁目1-12
tel.0238-22-8055 / fax.0238-21-2110

教育活動
ニュース・トピックス
進路状況
部活動
部活動活動方針・年間計画
大会成績

ニュース・トピックス

カテゴリ 1件

３月３０日（日）閉校記念ガチャ

2025年3月25日 16時02分

ニュース

３月30日（日）１４時から　道の駅米沢において商業研究部の閉校記念ガチャ販売が行われます。今回は新たにアクリルキーホルダーと木ホルダーを追加しています。１回３００円です。前回も即売り切れでした。ラストチャンスです！







« 1 2 3 4 5 6 7 8 9 10 ... 785 786 »

山形県立米沢商業高等学校
Yamagata Prefectural Yonezawa Commercial High School
〒992-0037 山形県米沢市本町３丁目1-12
tel.0238-22-8055 / fax.0238-21-2110

教育活動
ニュース・トピックス
進路状況
部活動
部活動活動方針・年間計画
大会成績

ニュース・トピックス

カテゴリ 1件

修了式と離任式

2025年3月24日 13時52分

ニュース

令和６年度の最後の登校日。２４日（月）に修了式と離任式が行われました。今年は統合のために職員全員が異動対象となりますが、米沢鶴城高校以外に転勤される方の離任式となりました。先生方大変にお世話になりました。新天地でのご活躍をお祈りしています。





« 1 2 3 4 5 6 7 8 9 10 ... 785 786 »

累計 1713267 人　今日 212 人　昨日 395 人

Copyright 山形県立米沢商業高等学校. All right reserved

教育活動
ニュース・トピックス
進路状況
部活動
部活動活動方針・年間計画
大会成績

ニュース・トピックス

カテゴリ　1件

ありがとう懸垂幕

2025年3月23日 09時56分

ニュース

校舎に「ありがとう米商　鶴城もよろしく」「令和８年４月より米沢鶴城高校昼間定時制として再スタート」を掲げました。どうぞ記念撮影してください！



« 1 2 3 4 5 6 7 8 9 10 ... 785 786 »

累計 1713267 人　今日 212 人　昨日 395 人

Copyright 山形県立米沢商業高等学校. All right reserved

PageTop

山形県立米沢商業高等学校
Yamagata Prefectural Yonezawa Commercial High School
〒992-0037 山形県米沢市本町３丁目1-12
tel.0238-22-8055 / fax.0238-21-2110

教育活動
ニュース・トピックス
進路状況
部活動
部活動活動方針・年間計画
大会成績

ニュース・トピックス

カテゴリ 1件

米沢鶴城高校開校に向けて

2025年3月19日 16時16分

ニュース

３月19日に米沢鶴城高校の開校に向けて米沢工業高校１・２年生との交流会と校歌練習会が行われました！
いよいよ開校というムードが高まってきました！

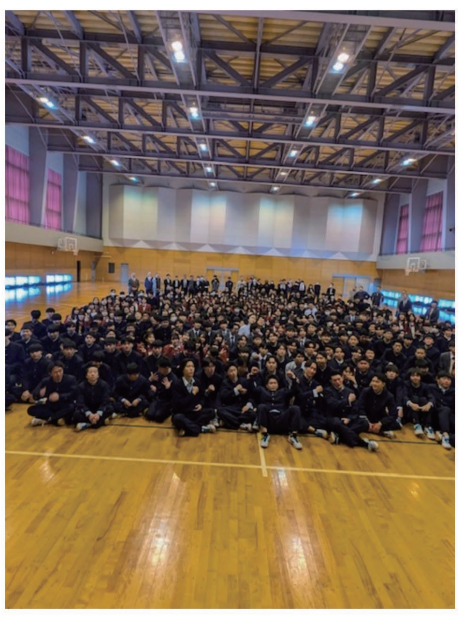







« 1 2 3 4 5 6 7 8 9 10 ... 785 786 »

累計 1713278 人　今日 223 人　昨日 395 人

Copyright 山形県立米沢商業高等学校. All right reserved

PageTop

山形県立米沢商業高等学校
Yamagata Prefectural Yonezawa Commercial High School
〒992-0037 山形県米沢市本町３丁目1-12
tel.0238-22-8055 / fax.0238-21-2110

教育活動
ニュース・トピックス
進路状況
部活動
部活動活動方針・年間計画
大会成績

ニュース・トピックス

カテゴリ 1件

４月19日（土）米沢鶴城高校第一弾イベント街あるき

2025年3月19日 09時21分

ニュース

４月19日（土）に米沢鶴城高校としての第一弾イベントを実施します！先着３０名となっています。なお、当日に参加の証として「御城印」をプレゼント。この御城印は本校商業研究部員の揮毫となっています。他の９ケ所についても揮毫しています。是非ご参加ください。

250419 パンフ.pdf







« 1 2 3 4 5 6 7 8 9 10 ... 785 786 »

累計 1713278 人 今日 223 人 昨日 395 人

Copyright 山形県立米沢商業高等学校. All right reserved

PageTop

教育活動
ニュース・トピックス
進路状況
部活動
部活動活動方針・年間計画
大会成績

ニュース・トピックス

カテゴリ 1件

米沢鶴城高校第１期の新入生合格おめでとうございます！

2025年3月18日 07時33分

ニュース

３月17日に合格発表がありました。米沢鶴城高校の第１期の合格者の皆さん。おめでとうございます！



« 1 2 3 4 5 6 7 8 9 10 ... 785 786 »

累計 1713271 人 今日 216 人 昨日 395 人

Copyright 山形県立米沢商業高等学校. All right reserved

PageTop

山形県立米沢商業高等学校
Yamagata Prefectural Yonezawa Commercial High School
〒992-0037 山形県米沢市本町３丁目1-12
tel.0238-22-8055 / fax.0238-21-2110

教育活動
ニュース・トピックス
進路状況
部活動
部活動活動方針・年間計画
大会成績

ニュース・トピックス

カテゴリ 1件

第122回卒業証書授与式挙行

2025年3月1日 13時02分

ニュース

３月１日に第１２２回卒業証書授与式が挙行されました。そしてこれが米沢商業高校としての最後の卒業式です。送辞も答辞も心に響く内容で、最後は卒業生による「正解」の合唱もありました。卒業生の皆さんの前途に幸多からんことをお祈りします。

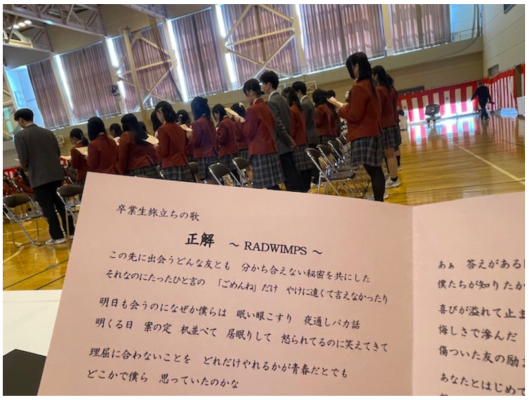





« 1 2 3 4 5 6 7 8 9 10 ... 785 786 »

山形県立米沢商業高等学校
Yamagata Prefectural Yonezawa Commercial High School
〒992-0037 山形県米沢市本町３丁目1-12
tel.0238-22-8055 / fax.0238-21-2110

教育活動
ニュース・トピックス
進路状況
部活動
部活動活動方針・年間計画
大会成績

ニュース・トピックス

カテゴリ 1件

卒業生に似顔絵プレゼント

2025年2月27日 12時45分

ニュース

２月27日は久々の３年生の登校日。そして美術の千種先生からビッグなプレゼントがありました。なんと卒業生全員の似顔絵のプレゼントです。一生の宝物となりました。千種先生ありがとうございました！











« 1 2 ... 5 6 7 8 9 10 11 ... 785 786 »

山形県立米沢商業高等学校
Yamagata Prefectural Yonezawa Commercial High School
〒992-0037 山形県米沢市本町３丁目1-12
tel.0238-22-8055 / fax.0238-21-2110

累計 1713277 人　今日 222 人　昨日 395 人

Copyright 山形県立米沢商業高等学校. All right reserved

教育活動
ニュース・トピックス
進路状況
部活動
部活動活動方針・年間計画
大会成績

ニュース・トピックス

カテゴリ 1件

閉校記念ガチャガチャ　３月２日（日）道の駅米沢

2025年2月25日 15時36分

ニュース

お知らせです。商業研究部が考案した「閉校記念ガチャガチャ」を３月２日（日）９：３０～１１：３０に道の駅米沢で販売します。入っている物は①制服キーホルダー②米商もくロック③暗算御守り④カラナビの赤⑤カラナビの青　何が出るかは運しだいです！１個３００円　早い者勝ちです！

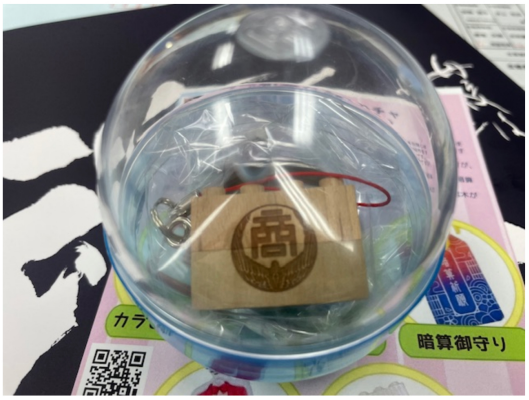



« 1 2 ... 6 7 8 9 10 11 12 ... 785 786 »

Copyright 山形県立米沢商業高等学校. All right reserved

PageTop

山形県立米沢商業高等学校
Yamagata Prefectural Yonezawa Commercial High School
〒992-0037 山形県米沢市本町３丁目1-12
tel.0238-22-8055 / fax.0238-21-2110

教育活動
ニュース・トピックス
進路状況
部活動
部活動活動方針・年間計画
大会成績

ニュース・トピックス

カテゴリ 1件

合格体験

2025年2月21日 07時46分

部活動

２月20日に３年生の代表者から１・２年生に対して合格体験発表をしてもらいました。進路選択から、それに向かっていく具体的な話をしてくれました。１・２年生は真剣に聞いていました。





« 1 2 ... 7 8 9 10 11 12 13 ... 785 786 »

山形県立米沢商業高等学校
Yamagata Prefectural Yonezawa Commercial High School
〒992-0037 山形県米沢市本町３丁目1-12
tel.0238-22-8055 / fax.0238-21-2110

学校いじめ防止基本方針 学校評価

累計 1713272 人　今日 217 人　昨日 395 人

Copyright 山形県立米沢商業高等学校. All right reserved

PageTop

山形県立米沢商業高等学校
Yamagata Prefectural Yonezawa Commercial High School
〒992-0037 山形県米沢市本町３丁目1-12
tel.0238-22-8055 / fax.0238-21-2110

教育活動
ニュース・トピックス
進路状況
部活動
部活動活動方針・年間計画
大会成績

ニュース・トピックス

カテゴリ 1件

「米商はっぴ」をお譲りします。

2025年2月17日 10時43分

ニュース

春の上杉祭り等で使用していた「米商はっぴ」をお譲りします！２月２８日までの申し込みです。

米商 はっぴ申込書.pdf

はっぴ赤.jpg

はっぴ青.jpg

はっぴ背中.jpg

« 1 2 ... 8 9 10 11 12 13 14 ... 785 786 »

山形県立米沢商業高等学校
Yamagata Prefectural Yonezawa Commercial High School
〒992-0037 山形県米沢市本町３丁目1-12
tel.0238-22-8055 / fax.0238-21-2110

累計 1713272 人 今日 217 人 昨日 395 人

Copyright 山形県立米沢商業高等学校. All right reserved

PageTop

山形県立米沢商業高等学校
Yamagata Prefectural Yonezawa Commercial High School
〒992-0037 山形県米沢市本町３丁目1-12
tel.0238-22-8055 / fax.0238-21-2110

教育活動
ニュース・トピックス
進路状況
部活動
部活動活動方針・年間計画
大会成績

ニュース・トピックス

カテゴリ 1件

米沢鶴城高校校歌作曲者の稲毛謙介先輩の講演

2025年2月13日 14時24分

吹奏楽活動

２月１３日の課題研究発表会で米沢鶴城高校校歌作曲者の稲毛謙介さん（本校吹奏楽部卒業）の講演会が行われました。夢を諦めずに作曲家となったお話をしていただきました。

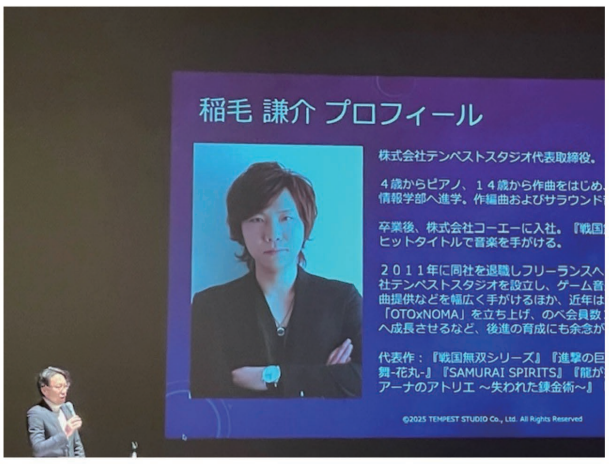







« 1 2 ... 9 10 11 12 13 14 15 ... 785 786 »

累計 1713277 人 今日 222 人 昨日 395 人

Copyright 山形県立米沢商業高等学校. All right reserved

PageTop

山形県立米沢商業高等学校
Yamagata Prefectural Yonezawa Commercial High School
〒992-0037 山形県米沢市本町３丁目1-12
tel.0238-22-8055 / fax.0238-21-2110

教育活動
ニュース・トピックス
進路状況
部活動
部活動活動方針・年間計画
大会成績

ニュース・トピックス

カテゴリ 1件

課題研究発表会実施

2025年2月13日 14時18分

競活動

２月１３日に課題研究発表会が米沢市民文化会館で行われました。各分野から３本と商業研究部の全国大会の発表。それに合格体験２名が発表しました。どの発表も素晴らしいものでした。











« 1 2 ... 10 11 12 13 14 15 16 ... 785 786 »

累計 1713277 人 今日 222 人 昨日 395 人
Copyright 山形県立米沢商業高等学校. All right reserved

山形県立米沢商業高等学校
Yamagata Prefectural Yonezawa Commercial High School
〒992-0037 山形県米沢市本町３丁目1-12
tel.0238-22-8055 / fax.0238-21-2110

教育活動
ニュース・トピックス
進路状況
部活動
部活動活動方針・年間計画
大会成績

ニュース・トピックス

カテゴリ 1件

今シーズンラストのスキー授業

2025年2月12日 16時33分

競活動

２月１２日に今シーズンラストのスキー授業が行われました。この日は２年生。この学年はスキー授業が晴れしかなく、最高のゲレンデでスキーを楽しみました！









« 1 2 ... 11 12 13 14 15 16 17 ... 785 786 »

Copyright 山形県立米沢商業高等学校. All right reserved

PageTop

山形県立米沢商業高等学校
Yamagata Prefectural Yonezawa Commercial High School
〒992-0037 山形県米沢市本町３丁目1-12
tel.0238-22-8055 / fax.0238-21-2110

教育活動
ニュース・トピックス
進路状況
部活動
部活動活動方針・年間計画
大会成績

ニュース・トピックス

カテゴリ 1件

人気ユーチューバー　エラ・フライヤさん来校

2025年2月8日 12時43分

ニュース

総フォロワー３００万人を誇る人気ユーチューバーのエラ・フライヤさんがアニメ映画「好きでも嫌いなあまのじゃく」の聖地巡礼のために米商を訪問されました。それもツムギの服装で！とても可愛らしかったエラにゃん！米商生と交流してくださいました！







« 1 2 ... 12 13 14 15 16 17 18 ... 785 786 »

山形県立米沢商業高等学校
Yamagata Prefectural Yonezawa Commercial High School
〒992-0037 山形県米沢市本町３丁目1-12
tel.0238-22-8055 / fax.0238-21-2110

教育活動
ニュース・トピックス
進路状況
部活動
部活動活動方針・年間計画
大会成績

ニュース・トピックス

カテゴリ 1件

雪灯篭祭りにお出でください！

2025年2月7日 07時47分

競活動

良く言えば米沢らしい大雪の雪灯篭祭りとなりそうです。２年生の雪灯篭も完成しました！ぜひご覧ください。









« 1 2 ... 13 14 15 16 17 18 19 ... 785 786 »

累計 1713272 人　今日 217 人　昨日 395 人

Copyright 山形県立米沢商業高等学校. All right reserved

PageTop

山形県立米沢商業高等学校
Yamagata Prefectural Yonezawa Commercial High School
〒992-0037 山形県米沢市本町３丁目1-12
tel.0238-22-8055 / fax.0238-21-2110

教育活動
ニュース・トピックス
進路状況
部活動
部活動活動方針・年間計画
大会成績

ニュース・トピックス

カテゴリ 1件

就職内定者向けセミナー実施

2025年2月5日 11時48分

就活動

２月５日に就職内定者セミナーを実施しました。４月から社会人となるための研修を行いました！

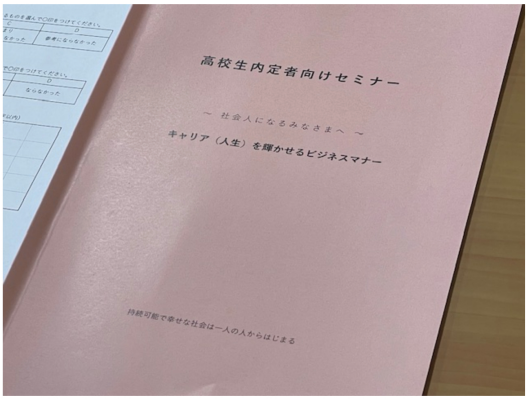





« 1 2 ... 14 15 16 17 18 19 20 ... 785 786 »

山形県立米沢商業高等学校
Yamagata Prefectural Yonezawa Commercial High School
〒992-0037 山形県米沢市本町３丁目1−12
tel.0238-22-8055 / fax.0238-21-2110

教育活動
ニュース・トピックス
進路状況
部活動
部活動活動方針・年間計画
大会成績

ニュース・トピックス

カテゴリ 1件

雪灯篭作りはじまる

2025年2月4日 14時32分

部活動

２月８日（土）開催の米沢雪灯篭祭りの灯篭津作りが始まりました。４日は２年生が「とうふ作り」と言われる削る前に雪を固める作業を行いました。今年は雪が豊富でキレイな灯篭ができそうです。







« 1 2 ... 15 16 17 18 19 20 21 ... 785 786 »

山形県立米沢商業高等学校
Yamagata Prefectural Yonezawa Commercial High School
〒992-0037 山形県米沢市本町３丁目1−12
tel.0238-22-8055 / fax.0238-21-2110

学校いじめ防止基本方針 学校評価

累計 1713272 人 今日 217 人 昨日 395 人

Copyright 山形県立米沢商業高等学校. All right reserved

PageTop

教育活動
ニュース・トピックス
進路状況
部活動
部活動活動方針・年間計画
大会成績

ニュース・トピックス

カテゴリ 1件

卒業までカウントダウン

2025年1月30日 14時02分

部活動

１月30日で３年生の学年末考査も終了。あとは登校日数も残り少なくなりました。３年生の部屋には卒業までのカウントダウンカレンダーが飾ってあります。どれも素晴らしい作品です！





« 1 2 ... 16 17 18 19 20 21 22 ... 785 786 »

累計 1713272 人 今日 217 人 昨日 395 人

Copyright 山形県立米沢商業高等学校. All right reserved

教育活動
ニュース・トピックス
進路状況
部活動
部活動活動方針・年間計画
大会成績

ニュース・トピックス

カテゴリ 1件

平成１７年度卒の生徒会役員

2025年1月24日 11時21分

ニュース

平成１７年度卒の生徒会長、副会長、議長だった方が来校されました。生徒会室などを懐かしく見ておられました。それぞれのステージで活躍中の卒業生！顔晴れ



« 1 2 ... 17 18 19 20 21 22 23 ... 785 786 »

Copyright 山形県立米沢商業高等学校. All right reserved

PageTop

教育活動
ニュース・トピックス
進路状況
部活動
部活動活動方針・年間計画
大会成績

ニュース・トピックス

カテゴリ 1件

米商　閉校記念誌発刊

2025年1月23日 14時26分

ニュース

　米商の閉校記念誌を発刊します。ご希望の方は下記の申込書をFAX送信　その後に指定口座に２千円の手数料等を振り込んでください。先着１００名まで　締め切りは２月２１日（金）

米沢商業高等学校様_閉校記念誌表紙.pdf　　米商　閉校記念誌申込書.pdf

« 1 2 ... 18 19 20 21 22 23 24 ... 785 786 »

累計 1713272 人　今日 217 人　昨日 395 人

Copyright 山形県立米沢商業高等学校. All right reserved

PageTop

山形県立米沢商業高等学校
Yamagata Prefectural Yonezawa Commercial High School
〒992-0037 山形県米沢市本町３丁目1-12
tel.0238-22-8055 / fax.0238-21-2110

教育活動
ニュース・トピックス
進路状況
部活動
部活動活動方針・年間計画
大会成績

ニュース・トピックス

カテゴリ 1件

最高のスキー日和！

2025年1月21日 08時07分

ニュース

２０日は２年生がスキー授業。これで全学年がスキーに行きました。特にこの日は最高の天候で、天元台スキー場から米沢の街を眼下に望み楽しく滑ることができました！







« 1 2 ... 19 20 21 22 23 24 25 ... 785 786 »

累計 1713468 人 今日 413 人 昨日 395 人

Copyright 山形県立米沢商業高等学校. All right reserved

PageTop

教育活動
ニュース・トピックス
進路状況
部活動
部活動活動方針・年間計画
大会成績

ニュース・トピックス

カテゴリ 1件

東京商友会新年会

2025年1月20日 14時21分

ニュース

東京商友会の新年会が実施されました。皆さんまだまだお若いです！楽しい会になりました。



« 1 2 ... 20 21 22 23 24 25 26 ... 785 786 »

山形県立米沢商業高等学校
Yamagata Prefectural Yonezawa Commercial High School
〒992-0037 山形県米沢市本町３丁目1−12
tel.0238-22-8055 / fax.0238-21-2110

累計 1713279 人　今日 224 人　昨日 395 人

Copyright 山形県立米沢商業高等学校. All right reserved

PageTop

山形県立米沢商業高等学校
Yamagata Prefectural Yonezawa Commercial High School
〒992-0037 山形県米沢市本町３丁目1-12
tel.0238-22-8055 / fax.0238-21-2110

教育活動
ニュース・トピックス
進路状況
部活動
部活動活動方針・年間計画
大会成績

ニュース・トピックス

カテゴリ 1件

一年生の初めてのスキー授業

2025年1月15日 14時55分

ニュース

一年生の初めてのスキー授業が天元台で行われました。雪が降る寒い日でしたが、一年生らしく元気いっぱい滑っていました！







« 1 2 ... 21 22 23 24 25 26 27 ... 785 786 »

累計 1713280 人 今日 225 人 昨日 395 人

Copyright 山形県立米沢商業高等学校. All right reserved

PageTop

山形県立米沢商業高等学校
Yamagata Prefectural Yonezawa Commercial High School
〒992-0037 山形県米沢市本町３丁目1-12
tel.0238-22-8055 / fax.0238-21-2110

教育活動
ニュース・トピックス
進路状況
部活動
部活動活動方針・年間計画
大会成績

ニュース・トピックス

カテゴリ 1件

スキー授業

2025年1月9日 14時30分

部活動

今年も始まりましたスキー授業！大雪の今日は３年生。どんなに大雪でも元気に滑っていました！









« 1 2 ... 22 23 24 25 26 27 28 ... 785 786 »

山形県立米沢商業高等学校
Yamagata Prefectural Yonezawa Commercial High School
〒992-0037 山形県米沢市本町３丁目1-12
tel.0238-22-8055 / fax.0238-21-2110

学校いじめ防止基本方針 学校評価

累計 1713282 人 今日 227 人 昨日 395 人

Copyright 山形県立米沢商業高等学校. All right reserved

山形県立米沢商業高等学校
Yamagata Prefectural Yonezawa Commercial High School
〒992-0037 山形県米沢市本町３丁目1-12
tel.0238-22-8055 / fax.0238-21-2110

教育活動
ニュース・トピックス
進路状況
部活動
部活動活動方針・年間計画
大会成績

ニュース・トピックス

カテゴリ 1件

YBCで取材していただきました！

2025年1月8日 09時46分

ニュース

１月８日の始業式をYBCより取材していただきました。その様子はしばらくご覧いただけます↓

「みなさんは時代の目撃者。時間を大切に」　3月いっぱいで閉校の米沢商業高で最後の始業式（2025年1月8日掲載）｜YBC NEWS NNN





« 1 2 ... 23 24 25 26 27 28 29 ... 785 786 »

Copyright 山形県立米沢商業高等学校. All right reserved

PageTop

山形県立米沢商業高等学校
Yamagata Prefectural Yonezawa Commercial High School
〒992-0037 山形県米沢市本町３丁目1-12
tel.0238-22-8055 / fax.0238-21-2110

教育活動
ニュース・トピックス
進路状況
部活動
部活動活動方針・年間計画
大会成績

ニュース・トピックス

カテゴリ 1件

ふるさとCM大賞に出ました！

2025年1月7日 14時54分

ニュース

あけましておめでとうございます！今年も米商のHPをよろしくお願いします。

さて、YTSの「ふるさとCM大賞」に３年連続で企画・出演しました。今年の作品にはALTのジャプ先生も出ています。残念ながら入賞はなりませんでした（泣）。「YTS　ふるさとCM大賞」で検索していただくと今でも見ることができます。米沢市の作品になります！250107 ふるさとCM大賞.pdf

« 1 2 ... 24 25 26 27 28 29 30 ... 785 786 »

山形県立米沢商業高等学校
Yamagata Prefectural Yonezawa Commercial High School
〒992-0037 山形県米沢市本町３丁目1-12
tel.0238-22-8055 / fax.0238-21-2110

学校いじめ防止基本方針 学校評価

累計 1713283 人　今日 228 人　昨日 395 人

Copyright 山形県立米沢商業高等学校. All right reserved

PageTop

山形県立米沢商業高等学校
Yamagata Prefectural Yonezawa Commercial High School
〒992-0037 山形県米沢市本町３丁目1-12
tel.0238-22-8055 / fax.0238-21-2110

教育活動
ニュース・トピックス
進路状況
部活動
部活動活動方針・年間計画
大会成績

ニュース・トピックス

カテゴリ 1件

検定講習会実施中

2024年12月27日 07時28分

部活動

商業高校生にとって１月は検定ラッシュです。検定に向けての講習会を行っています。簿記と情報処理。商業高校生にとって伝家の宝刀のような資格です。

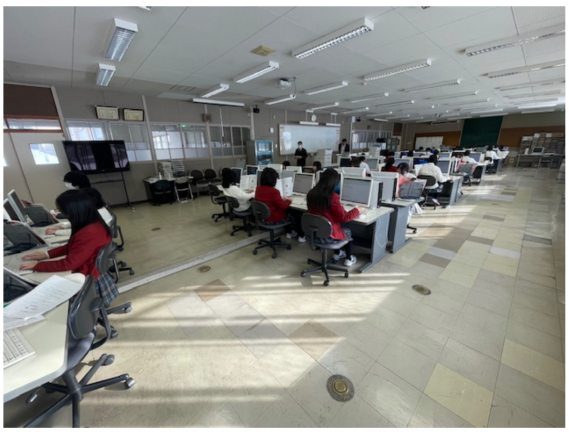



« 1 2 ... 25 26 27 28 29 30 31 ... 785 786 »

山形県立米沢商業高等学校
Yamagata Prefectural Yonezawa Commercial High School
〒992-0037 山形県米沢市本町３丁目1-12
tel.0238-22-8055 / fax.0238-21-2110

累計 1713283 人 今日 228 人 昨日 395 人

Copyright 山形県立米沢商業高等学校. All right reserved

PageTop

山形県立米沢商業高等学校
Yamagata Prefectural Yonezawa Commercial High School
〒992-0037 山形県米沢市本町３丁目1-12
tel.0238-22-8055 / fax.0238-21-2110

教育活動
ニュース・トピックス
進路状況
部活動
部活動活動方針・年間計画
大会成績

ニュース・トピックス

カテゴリ 1件

米沢工業高校生徒会との話し合い

2024年12月26日 07時25分

ニュース

　米沢鶴城高校の校歌も公表され開校までの準備も本格化してきました。そんな中で両校の生徒会役員が集まって鶴城高校生徒会としての活動の話し合いを行いました。





« 1 2 ... 26 27 28 29 30 31 32 ... 785 786 »

Copyright 山形県立米沢商業高等学校. All right reserved

PageTop

山形県立米沢商業高等学校
Yamagata Prefectural Yonezawa Commercial High School
〒992-0037 山形県米沢市本町３丁目1-12
tel.0238-22-8055 / fax.0238-21-2110

教育活動
ニュース・トピックス
進路状況
部活動
部活動活動方針・年間計画
大会成績

ニュース・トピックス

カテゴリ 1件

米沢鶴城高等学校　校歌「夢を追う翼」公表

2024年12月25日 09時22分

ニュース

　米沢工業と米沢商業が統合して来年４月開校する米沢鶴城高等学校の校歌が公表されました。作詞者は藤林聖子さん。J-POP　K－POPをはじめ１３００曲以上を作詞。あのアニメ「ワンピース」の主題歌「ウィーアー！」も藤林さんの作詞です。そして作曲者は稲毛謙介さん。本校吹奏楽部の卒業生です。主にゲーム音楽を手掛け「戦国無双シリーズ」は日本中で大ヒットしました。特に吹奏楽部関係者は大変に喜んでいます。米沢鶴城高校のサイトで聴くこともできます。藤林さん・稲毛さん　素晴らしい校歌をありがとうございました！

01　HP用・校歌.pdf

02（楽譜・歌詞）.pdf

« 1 2 ... 27 28 29 30 31 32 33 ... 785 786 »

山形県立米沢商業高等学校
Yamagata Prefectural Yonezawa Commercial High School
〒992-0037 山形県米沢市本町３丁目1-12
tel.0238-22-8055 / fax.0238-21-2110

学校いじめ防止基本方針 学校評価

累計 1713283 人　今日 228 人　昨日 395 人

Copyright 山形県立米沢商業高等学校. All right reserved

PageTop

山形県立米沢商業高等学校
Yamagata Prefectural Yonezawa Commercial High School
〒992-0037 山形県米沢市本町３丁目1-12
tel.0238-22-8055 / fax.0238-21-2110

教育活動
ニュース・トピックス
進路状況
部活動
部活動活動方針・年間計画
大会成績

ニュース・トピックス

カテゴリ 1件

熱すぎるぜ！後期体育祭

2024年12月24日 14時22分

ニュース

12月24日の吹雪の日に後期体育祭が行われました。今年初めての企画！各学年を二つに分け赤軍と緑軍で戦いました。アイデア満載の競技で歓声と笑い声が響き渡りました。結果として紅組が優勝しました！









« 1 2 ... 28 29 30 31 32 33 34 ... 785 786 »

Copyright 山形県立米沢商業高等学校. All right reserved

PageTop

山形県立米沢商業高等学校
Yamagata Prefectural Yonezawa Commercial High School
〒992-0037 山形県米沢市本町３丁目1-12
tel.0238-22-8055 / fax.0238-21-2110

教育活動
ニュース・トピックス
進路状況
部活動
部活動活動方針・年間計画
大会成績

ニュース・トピックス

カテゴリ 1件

ホッケー部全国選抜大会報告

2024年12月23日 09時50分

ニュース

12月21日より岐阜県各務原市で開催された全国高等学校ホッケー選抜大会に、本校ホッケー部は３年連続で出場しました。残念ながら逆転負けで悔しい敗戦となりました。しかし、この悔しさを忘れずに１・２年生は米沢鶴城高校として、３年生は次のステージでリベンジしてください。米商の名を全国に轟かせてくれたホッケー部に大きな拍手を送ります！







« 1 2 ... 29 30 31 32 33 34 35 ... 785 786 »

Copyright 山形県立米沢商業高等学校. All right reserved

PageTop

山形県立米沢商業高等学校
Yamagata Prefectural Yonezawa Commercial High School
〒992-0037 山形県米沢市本町３丁目1-12
tel.0238-22-8055 / fax.0238-21-2110

教育活動
ニュース・トピックス
進路状況
部活動
部活動活動方針・年間計画
大会成績

ニュース・トピックス

カテゴリ 1件

キャリア探究発表会

2024年12月19日 16時08分

部活動

２年生のキャリア探究発表会を実施しました。外部より審査員をお招きしての発表会です。どの班も楽しそうに発表していました。そして、近年米商のプレゼン力が上がっていることを実感しました。特にパワーポイントが見やすくなっています。２年生の皆さんお疲れさまでした！









« 1 2 ... 30 31 32 33 34 35 36 ... 785 786 »

累計 1713287 人 今日 232 人 昨日 395 人

Copyright 山形県立米沢商業高等学校. All right reserved

PageTop

山形県立米沢商業高等学校
Yamagata Prefectural Yonezawa Commercial High School
〒992-0037 山形県米沢市本町３丁目1-12
tel.0238-22-8055 / fax.0238-21-2110

教育活動
ニュース・トピックス
進路状況
部活動
部活動活動方針・年間計画
大会成績

ニュース・トピックス

カテゴリ 1件

後期生徒総会・任命式

2024年12月11日 15時33分

部活動

後期生徒総会と任命式が行われました。今年はまだ生徒会行事が残っています（後期体育祭）！それまでよろしくお願いします。





« 1 2 ... 31 32 33 34 35 36 37 ... 785 786 »

累計 1713288 人 今日 233 人 昨日 395 人

Copyright 山形県立米沢商業高等学校. All right reserved

PageTop

山形県立米沢商業高等学校
Yamagata Prefectural Yonezawa Commercial High School
〒992-0037 山形県米沢市本町３丁目1−12
tel.0238-22-8055 / fax.0238-21-2110

教育活動
ニュース・トピックス
進路状況
部活動
部活動活動方針・年間計画
大会成績

ニュース・トピックス

カテゴリ 1件

キャリア探究実践事例

2024年12月10日 14時09分

ニュース

12月7日に２年生のキャリア探究の実践の一つとして、学校近くの学童保育所の４人をお招きしてのスィートポテト作り等を行いました。ちなみにこの原料のさつま芋は中庭で採れたものです。







« 1 2 ... 32 33 34 35 36 37 38 ... 785 786 »

累計 1713289 人 今日 234 人 昨日 395 人

Copyright 山形県立米沢商業高等学校. All right reserved

山形県立米沢商業高等学校
Yamagata Prefectural Yonezawa Commercial High School
〒992-0037 山形県米沢市本町３丁目1-12
tel.0238-22-8055 / fax.0238-21-2110

教育活動
ニュース・トピックス
進路状況
部活動
部活動活動方針・年間計画
大会成績

ニュース・トピックス

カテゴリ 1件

ホッケー世界一を報告

2024年12月4日 10時38分

ニュース

11月にマレーシアで行われた世界大会にU17で出場した斎藤愛佳選手が県庁等を表敬訪問しました。今月末の全国選抜大会に向けての決意等を述べました。





« 1 2 ... 33 34 35 36 37 38 39 ... 785 786 »

累計 1713333 人 今日 278 人 昨日 395 人
Copyright 山形県立米沢商業高等学校. All right reserved
PageTop

山形県立米沢商業高等学校
Yamagata Prefectural Yonezawa Commercial High School
〒992-0037 山形県米沢市本町３丁目1-12
tel.0238-22-8055 / fax.0238-21-2110

教育活動
ニュース・トピックス
進路状況
部活動
部活動活動方針・年間計画
大会成績

ニュース・トピックス

カテゴリ 1件

クリスマスツリー飾りました！

2024年12月3日 13時33分

ニュース

今年もクリスマスツリーを飾りました！



« 1 2 ... 34 35 36 37 38 39 40 ... 785 786 »

累計 1713334 人 今日 279 人 昨日 395 人

Copyright 山形県立米沢商業高等学校. All right reserved

山形県立米沢商業高等学校
Yamagata Prefectural Yonezawa Commercial High School
〒992-0037 山形県米沢市本町３丁目1-12
tel.0238-22-8055 / fax.0238-21-2110

教育活動
ニュース・トピックス
進路状況
部活動
部活動活動方針・年間計画
大会成績

ニュース・トピックス

カテゴリ 1件

祝！全国大会奨励賞

2024年11月25日 14時14分

ニュース

11月21日に北海道釧路市で開催された全国高等学校生徒商業研究発表大会に商業研究部が東北代表として初出場。初出場とは思えない堂々とした立派な発表をしてました。結果は奨励賞でした。素晴らしい体験を経て新たな伝統が築かれました。







« 1 2 ... 35 36 37 38 39 40 41 ... 785 786 »

累計 1713469 人 今日 414 人 昨日 395 人

Copyright 山形県立米沢商業高等学校. All right reserved

PageTop

山形県立米沢商業高等学校
Yamagata Prefectural Yonezawa Commercial High School
〒992-0037 山形県米沢市本町３丁目1-12
tel.0238-22-8055 / fax.0238-21-2110

教育活動
ニュース・トピックス
進路状況
部活動
部活動活動方針・年間計画
大会成績

ニュース・トピックス

カテゴリ 1件

いざ全国大会へ

2024年11月20日 09時38分

ニュース

商業研究部が北海道釧路市で開催される全国高等学校生徒商業研究発表大会に出発しました。大会は２０～２１日　全国大会初出場！米商旋風を巻き起こせ！





« 1 2 ... 36 37 38 39 40 41 42 ... 785 786 »

累計 1713339 人　今日 284 人　昨日 395 人

Copyright 山形県立米沢商業高等学校. All right reserved

PageTop

山形県立米沢商業高等学校
Yamagata Prefectural Yonezawa Commercial High School
〒992-0037 山形県米沢市本町３丁目1-12
tel.0238-22-8055 / fax.0238-21-2110

教育活動
ニュース・トピックス
進路状況
部活動
部活動活動方針・年間計画
大会成績

ニュース・トピックス

カテゴリ 1件

篆刻楽しい！

2024年11月19日 16時41分

書活動

現在書道では篆刻をしています。黙々と彫っていますが、とても楽しそうです。

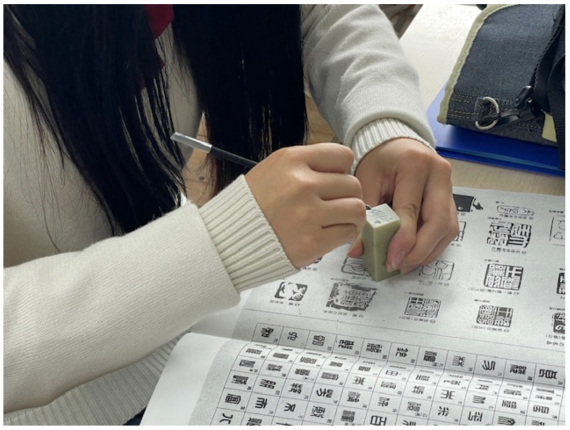



« 1 2 ... 37 38 39 40 41 42 43 ... 785 786 »

山形県立米沢商業高等学校
Yamagata Prefectural Yonezawa Commercial High School
〒992-0037 山形県米沢市本町３丁目1-12
tel.0238-22-8055 / fax.0238-21-2110

累計 1713341 人　今日 286 人　昨日 395 人

Copyright 山形県立米沢商業高等学校. All right reserved

PageTop

山形県立米沢商業高等学校
Yamagata Prefectural Yonezawa Commercial High School
〒992-0037 山形県米沢市本町３丁目1-12
tel.0238-22-8055 / fax.0238-21-2110

教育活動
ニュース・トピックス
進路状況
部活動
部活動活動方針・年間計画
大会成績

ニュース・トピックス

カテゴリ 1件

米沢市市民憲章推進大会

2024年11月18日 12時49分

ニュース

11月16日（土）に米沢市市民憲章推進大会が行われました。本校は事例実践校として発表してきました。





« 1 2 ... 38 39 40 41 42 43 44 ... 785 786 »

累計 1713350 人　今日 295 人　昨日 395 人

Copyright 山形県立米沢商業高等学校. All right reserved

PageTop

山形県立米沢商業高等学校
Yamagata Prefectural Yonezawa Commercial High School
〒992-0037 山形県米沢市本町３丁目1-12
tel.0238-22-8055 / fax.0238-21-2110

教育活動
ニュース・トピックス
進路状況
部活動
部活動活動方針・年間計画
大会成績

ニュース・トピックス

カテゴリ 1件

修学旅行に出発！

2024年11月12日 08時48分

部活動

11月12日から３泊４日の日程で２年生が関西方面に修学旅行に出掛けました。誰一人欠けることなく全員で出発！良かった～全員で行って全員で帰ってきてください！





« 1 2 ... 39 40 41 42 43 44 45 ... 785 786 »

累計 1713352 人 今日 297 人 昨日 395 人
Copyright 山形県立米沢商業高等学校. All right reserved
PageTop

教育活動
ニュース・トピックス
進路状況
部活動
部活動活動方針・年間計画
大会成績

ニュース・トピックス

カテゴリ 1件

祝！世界大会優勝（ホッケー部齋藤愛佳選手出場）

2024年11月11日 10時54分

ニュース

本校ホッケー部２年の齋藤愛佳選手が出場しているU17の世界大会（マレーシアで開催）において、日本チームが優勝しました。決勝戦はオーストラリアと３対２で勝利！日本の先制点は齋藤選手によるものです。快挙です！おめでとうございます！

« 1 2 ... 40 41 42 43 44 45 46 ... 785 786 »

累計 1713354 人 今日 299 人 昨日 395 人

Copyright 山形県立米沢商業高等学校. All right reserved

PageTop

山形県立米沢商業高等学校
Yamagata Prefectural Yonezawa Commercial High School
〒992-0037 山形県米沢市本町３丁目1-12
tel.0238-22-8055 / fax.0238-21-2110

教育活動
ニュース・トピックス
進路状況
部活動
部活動活動方針・年間計画
大会成績

ニュース・トピックス

カテゴリ 1件

米沢市総合計画審議会にて商業研究部発表

2024年11月8日 15時11分

諸活動

11月8日（金）に米沢市総合計画審議会の冒頭にて商業研究部が市役所の皆さまを前にして全国大会の発表を披露しました。近藤米沢市長様からもお褒めの言葉をいただきました。全国大会は11月21日です。目指せ日本一！







« 1 2 ... 41 42 43 44 45 46 47 ... 785 786 »

累計 1713354 人 今日 299 人 昨日 395 人

Copyright 山形県立米沢商業高等学校. All right reserved

PageTop

山形県立米沢商業高等学校
Yamagata Prefectural Yonezawa Commercial High School
〒992-0037 山形県米沢市本町３丁目1-12
tel.0238-22-8055 / fax.0238-21-2110

教育活動
ニュース・トピックス
進路状況
部活動
部活動活動方針・年間計画
大会成績

ニュース・トピックス

カテゴリ 1件

各種大会終わる

2024年11月6日 15時14分

部活動

11月の月初めに県新人大会や地区新人大会が行われました。今年度の主要な大会は終了。米商ではホッケー部の全国選抜大会と、商業研究部の全国大会のみです。写真はバレー部から提供いただいたものです。





« 1 2 ... 42 43 44 45 46 47 48 ... 785 786 »

Copyright 山形県立米沢商業高等学校. All right reserved

PageTop

山形県立米沢商業高等学校
Yamagata Prefectural Yonezawa Commercial High School
〒992-0037 山形県米沢市本町３丁目1-12
tel.0238-22-8055 / fax.0238-21-2110

教育活動
ニュース・トピックス
進路状況
部活動
部活動活動方針・年間計画
大会成績

ニュース・トピックス

カテゴリ 1件

11月３日（日）閉校記念グッズ販売　道の駅よねざわ

2024年11月1日 12時49分

ニュース

好評となっている閉校記念グッズの販売を１１月３日（日）１０時～１４時　道の駅よねざわで行います。ぜひぜひ！





« 1 2 ... 43 44 45 46 47 48 49 ... 785 786 »

累計 1713358 人　今日 303 人　昨日 395 人

Copyright 山形県立米沢商業高等学校. All right reserved

PageTop

山形県立米沢商業高等学校
Yamagata Prefectural Yonezawa Commercial High School
〒992-0037 山形県米沢市本町３丁目1-12
tel.0238-22-8055 / fax.0238-21-2110

教育活動
ニュース・トピックス
進路状況
部活動
部活動活動方針・年間計画
大会成績

ニュース・トピックス

カテゴリ 1件

10月31日の山形新聞より

2024年10月31日 10時04分

ニュース

10月31日（木）の山形新聞に鶴城祭収益金の寄付とホッケー部齋藤愛佳さんの記事が掲載されました。



米沢商高生徒会
5万6618円寄せる

米沢市の米沢商業高生徒会は5万6618円を寄託した。9月下旬に開催した文化祭・鶴城祭の模擬店の収益金額を寄せた。生徒会副会長の星優哉さん(17)と図書委員長の砂川美裕さん(17)が同市の山新放送置賜総支社を訪れ、「困っている人たちの役に立ちたい」と述べた。（大坪千絵）



曲走路

○…クアラルンプールで来月3～9日に開かれるホッケーの国際大会「U17女子ユース・ミルナワンカップ」に出場する小国町の斎藤愛佳（米沢商高2年）が30日、町役場を訪れ「初の国際舞台で緊張するが、出るからには優勝を狙っていく」と意気込みを語った＝写真。斎藤は県スポーツタレント発掘事業「YAMAGATAドリームキッズ」の9期生。競技適性を見いだされ、サッカーから転向した。身長153㌢でポジションはFW。持ち味のスピードを生かして選考会を通過し、U15に続く世代別代表入りを果たした。この日は仁科洋一町長や今秀之町教育長、舟山孝夫町スポーツ協会長と懇談した。斎藤は「自分のスピードが海外でどれだけ通用するか試したい」と活躍を思い描いた。高校の先輩・斎藤はなみ（山梨学院大）が女子日本代表「さくらジャパン」に選出されたことにも刺激を受けたようで「自分も同じ舞台に立てるように頑張りたい」と飛躍を期した。（須藤仁）

« 1 2 ... 44 45 46 47 48 49 50 ... 785 786 »

山形県立米沢商業高等学校
Yamagata Prefectural Yonezawa Commercial High School
〒992-0037 山形県米沢市本町３丁目1-12
tel.0238-22-8055 / fax.0238-21-2110

教育活動
ニュース・トピックス
進路状況
部活動
部活動活動方針・年間計画
大会成績

ニュース・トピックス

カテゴリ 1件

祝！インスタグラム投稿１０００回超え

2024年10月30日 14時18分

ニュース

４年前から始まった本校の公式インスタグラムが１０００回を突破しました。そして記念の１０００回はホッケー部の選抜大会出場をお知らせする内容でした。１０００回には間に合いませんでしたが、生徒会の皆さんより１００１を身体で表現してもらいました（笑）



« 1 2 ... 45 46 47 48 49 50 51 ... 785 786 »

累計 1713361 人 今日 306 人 昨日 395 人

Copyright 山形県立米沢商業高等学校. All right reserved

PageTop

山形県立米沢商業高等学校
Yamagata Prefectural Yonezawa Commercial High School
〒992-0037 山形県米沢市本町３丁目1-12
tel.0238-22-8055 / fax.0238-21-2110

教育活動
ニュース・トピックス
進路状況
部活動
部活動活動方針・年間計画
大会成績

ニュース・トピックス

カテゴリ 1件

剣道部卒業生の稽古

2024年10月30日 14時16分

ニュース

10月27日（日）に剣道部卒業生の稽古が行われました。道場での稽古を懐かしむようになさっていました。





« 1 2 ... 46 47 48 49 50 51 52 ... 785 786 »

Copyright 山形県立米沢商業高等学校. All right reserved

PageTop

山形県立米沢商業高等学校
Yamagata Prefectural Yonezawa Commercial High School
〒992-0037 山形県米沢市本町３丁目1-12
tel.0238-22-8055 / fax.0238-21-2110

教育活動
ニュース・トピックス
進路状況
部活動
部活動活動方針・年間計画
大会成績

ニュース・トピックス

カテゴリ 1件

祝！ホッケー部全国選抜大会出場決定

2024年10月29日 10時09分

ニュース

　ホッケー部が東北大会を勝ち抜き２年連続で全国選抜大会出場を決めました。全国大会は12月に岐阜県で行われます！日本一を目指して頑張れホッケー部



« 1 2 ... 47 48 49 50 51 52 53 ... 785 786 »

Copyright 山形県立米沢商業高等学校. All right reserved

PageTop

山形県立米沢商業高等学校
Yamagata Prefectural Yonezawa Commercial High School
〒992-0037 山形県米沢市本町３丁目1−12
tel.0238-22-8055 / fax.0238-21-2110

教育活動
ニュース・トピックス
進路状況
部活動
部活動活動方針・年間計画
大会成績

ニュース・トピックス

カテゴリ 1件

東北六県高等学校ワープロ競技大会実施

2024年10月26日 14時47分

ニュース

10月26日（土）に本校を会場に第６２回東北六県高等学校ワープロ競技大会を実施しました。東北六県から約２００名の選手から参加いただき、先週の閉校式に続くビッグイベントを行いました。







« 1 2 ... 48 49 50 51 52 53 54 ... 785 786 »

累計 1713402 人 今日 347 人 昨日 395 人

Copyright 山形県立米沢商業高等学校. All right reserved

PageTop

山形県立米沢商業高等学校
Yamagata Prefectural Yonezawa Commercial High School
〒992-0037 山形県米沢市本町３丁目1-12
tel.0238-22-8055 / fax.0238-21-2110

教育活動
ニュース・トピックス
進路状況
部活動
部活動活動方針・年間計画
大会成績

ニュース・トピックス

カテゴリ 1件

大豊作さつまいも

2024年10月22日 14時30分

部活動

家庭研究部が中庭で育てたさつまいもの収穫を行いました。大豊作！ちょっと大きくなりすぎた感はありますが（笑）。このさつまいもが、どんな料理に変身するのでしょうか。楽しみです。



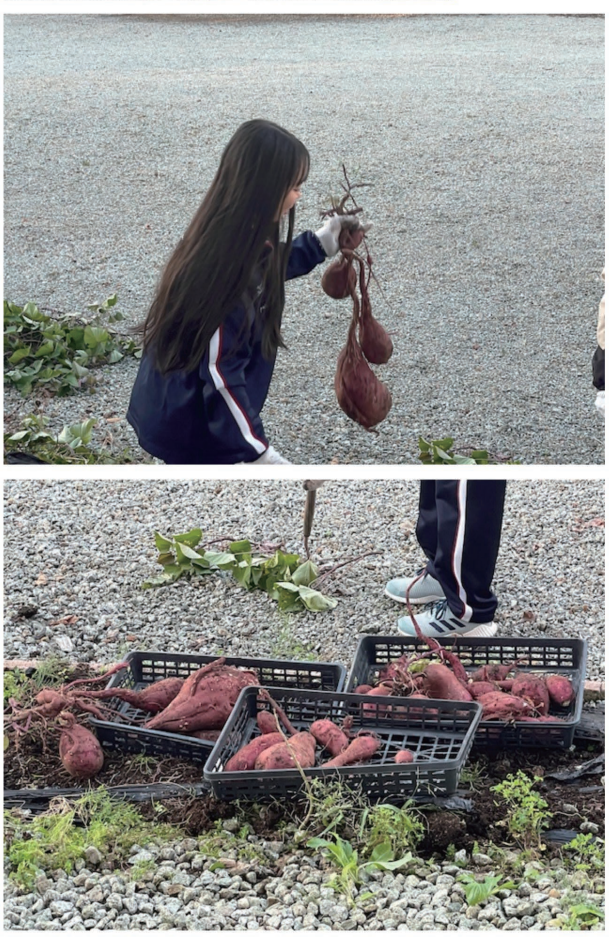



« 1 2 ... 49 50 51 52 53 54 55 ... 785 786 »

累計 1713403 人 今日 348 人 昨日 395 人

Copyright 山形県立米沢商業高等学校. All right reserved

PageTop

山形県立米沢商業高等学校
Yamagata Prefectural Yonezawa Commercial High School
〒992-0037 山形県米沢市本町３丁目1-12
tel.0238-22-8055 / fax.0238-21-2110

教育活動
ニュース・トピックス
進路状況
部活動
部活動活動方針・年間計画
大会成績

ニュース・トピックス

カテゴリ 1件

男子バスケ部OB OG会

2024年10月19日 12時57分

ニュース

閉校式の翌日に男子バスケット部のOB OG会が実施されました。久しぶりの体育館でのゲーム。皆さん楽しそうでした。47歳から34歳の方々が集まりました。







« 1 2 ... 50 51 52 53 54 55 56 ... 785 786 »

累計 1713403 人 今日 348 人 昨日 395 人

Copyright 山形県立米沢商業高等学校. All right reserved

PageTop

山形県立米沢商業高等学校
Yamagata Prefectural Yonezawa Commercial High School
〒992-0037 山形県米沢市本町３丁目1−12
tel.0238-22-8055 / fax.0238-21-2110

教育活動
ニュース・トピックス
進路状況
部活動
部活動活動方針・年間計画
大会成績

ニュース・トピックス

カテゴリ 1件

門出を祝う会

2024年10月18日 14時01分

ニュース

閉校式典後にグランドホクヨウにて「門出を祝う会」が行われました。写真は総勢３００人での校歌の大合唱です。昔の応援団長二人も活躍してくださいました！



« 1 2 ... 51 52 53 54 55 56 57 ... 785 786 »

Copyright 山形県立米沢商業高等学校. All right reserved

PageTop

山形県立米沢商業高等学校
Yamagata Prefectural Yonezawa Commercial High School
〒992-0037 山形県米沢市本町３丁目1-12
tel.0238-22-8055 / fax.0238-21-2110

教育活動
ニュース・トピックス
進路状況
部活動
部活動活動方針・年間計画
大会成績

ニュース・トピックス

カテゴリ 1件

閉校式挙行

2024年10月18日 13時07分

ニュース

10月18日（金）に閉校記念式典が挙行されました。外部から約３００人の方よりご臨席いただき温かくも感動的な式典となりました。テレビ局も４社ほど取材にきていただきました。一番遠くは松山市から。母校愛を感じました。





« 1 2 ... 52 53 54 55 56 57 58 ... 785 786 »

累計 1713403 人 今日 348 人 昨日 395 人

Copyright 山形県立米沢商業高等学校. All right reserved

PageTop

山形県立米沢商業高等学校
Yamagata Prefectural Yonezawa Commercial High School
〒992-0037 山形県米沢市本町３丁目1−12
tel.0238-22-8055 / fax.0238-21-2110

教育活動
ニュース・トピックス
進路状況
部活動
部活動活動方針・年間計画
大会成績

ニュース・トピックス

カテゴリ 1件

ふるさと納税アイデア発表会実施

2024年10月17日 13時39分

商活動

10月17日に３年生が「ふるさと納税の返礼品開発案発表会」を実施しました。実際に興味を持たれた企業様よりお出でいただきプレゼンを行いました。その中から返礼品に実現するといいんですね。







« 1 2 ... 53 54 55 56 57 58 59 ... 785 786 »

山形県立米沢商業高等学校
Yamagata Prefectural Yonezawa Commercial High School
〒992-0037 山形県米沢市本町３丁目1−12
tel.0238-22-8055 / fax.0238-21-2110

学校いじめ防止基本方針 学校評価

累計 1713403 人 今日 348 人 昨日 395 人

Copyright 山形県立米沢商業高等学校. All right reserved

PageTop

山形県立米沢商業高等学校
Yamagata Prefectural Yonezawa Commercial High School
〒992-0037 山形県米沢市本町３丁目1−12
tel.0238-22-8055 / fax.0238-21-2110

教育活動
ニュース・トピックス
進路状況
部活動
部活動活動方針・年間計画
大会成績

ニュース・トピックス

カテゴリ 1件

ワクワク ワーク実施

2024年10月16日 16時56分

部活動

１０月１６日（水）に米沢工業高校において本校の一年生と米工の一年生が合同でワクワクワークを実施しました。来年度の統合に向けて様々な活動を一緒にしていきます！







« 1 2 ... 54 55 56 57 58 59 60 ... 785 786 »

Copyright 山形県立米沢商業高等学校. All right reserved

PageTop

山形県立米沢商業高等学校
Yamagata Prefectural Yonezawa Commercial High School
〒992-0037 山形県米沢市本町３丁目1-12
tel.0238-22-8055 / fax.0238-21-2110

教育活動
ニュース・トピックス
進路状況
部活動
部活動活動方針・年間計画
大会成績

ニュース・トピックス

カテゴリ 1件

小さな旅　実施

2024年10月15日 07時06分

部活動

10月12日（土）に商業研究部がJR東日本の「小さな旅」を実施しました。今回の目玉は本校にて参加者との芋煮作りです。秋晴れの中で美味しい芋煮を召し上がっていただきました。

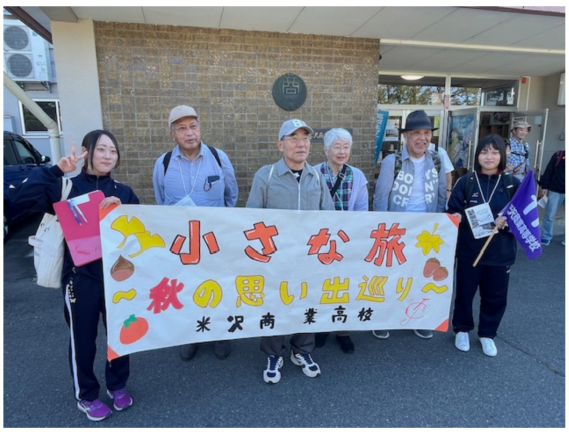



« 1 2 ... 55 56 57 58 59 60 61 ... 785 786 »

累計 1713409 人　今日 354 人　昨日 395 人

Copyright 山形県立米沢商業高等学校. All right reserved

PageTop

〒992-0037 山形県米沢市本町３丁目1-12
tel.0238-22-8055 / fax.0238-21-2110

教育活動
ニュース・トピックス
進路状況
部活動
部活動活動方針・年間計画
大会成績

ニュース・トピックス

カテゴリ 1件

家庭研究部　優秀賞

2024年10月14日 10時04分

部活動

山形県高校家庭クラブ連盟研究発表大会が行われ、本校の家庭研究部は優秀賞を受賞しました。





« 1 2 ... 56 57 58 59 60 61 62 ... 785 786 »

Copyright 山形県立米沢商業高等学校. All right reserved

PageTop

山形県立米沢商業高等学校
Yamagata Prefectural Yonezawa Commercial High School
〒992-0037 山形県米沢市本町３丁目1-12
tel.0238-22-8055 / fax.0238-21-2110

教育活動
ニュース・トピックス
進路状況
部活動
部活動活動方針・年間計画
大会成績

ニュース・トピックス

カテゴリ 1件

昭和５３年度卒業の皆さまご来校

2024年10月11日 15時12分

ニュース

１０月１１日（金）に昭和５３年度卒業の皆様が来校されました。会った瞬間に高校生に戻っていたようです。久しぶりの同窓会　楽しんでください！





« 1 2 ... 57 58 59 60 61 62 63 ... 785 786 »

Copyright 山形県立米沢商業高等学校. All right reserved

PageTop

山形県立米沢商業高等学校
Yamagata Prefectural Yonezawa Commercial High School
〒992-0037 山形県米沢市本町３丁目1-12
tel.0238-22-8055 / fax.0238-21-2110

教育活動
ニュース・トピックス
進路状況
部活動
部活動活動方針・年間計画
大会成績

ニュース・トピックス

カテゴリ 1件

ふるさと納税アイデア発表会

2024年10月11日 10時15分

お知らせ

米沢市のふるさと納税を盛り上げるために米商生が返礼品のアイデアを考えました。当日は８班がプレゼン形式で発表します。ふるさと納税の返礼品や商品開発に興味のある方は是非お出でください。



« 1 2 ... 58 59 60 61 62 63 64 ... 785 786 »

累計 1713409 人 今日 354 人 昨日 395 人

Copyright 山形県立米沢商業高等学校. All right reserved

PageTop

教育活動
> ニュース・トピックス
> 進路状況
> 部活動
> 部活動活動方針・年間計画
> 大会成績

ニュース・トピックス

カテゴリ | 1件

山形名物芋煮会実施

2024年10月9日 13時42分

学活

中間テストが終わった１０月９日に各学年で芋煮会を行いました。１・２年生は学校にて、３年生は近くの河川敷まで移動して行いました。







« 1 2 ... 59 60 61 62 63 64 65 ... 785 786 »

累計 1213400 人　今日 354 人　昨日 395 人

Copyright 山形県立米沢商業高等学校. All right reserved

山形県立米沢商業高等学校
Yamagata Prefectural Yonezawa Commercial High School
〒992-0037 山形県米沢市本町３丁目1−12
tel.0238-22-8055 / fax.0238-21-2110

教育活動
ニュース・トピックス
進路状況
部活動
部活動活動方針・年間計画
大会成績

ニュース・トピックス

カテゴリ 1件

大成功　鶴城祭

2024年9月28日 17時47分

部活動

素晴らしい鶴城祭でした。この勢いのままに米沢鶴城高校に参りましょう！



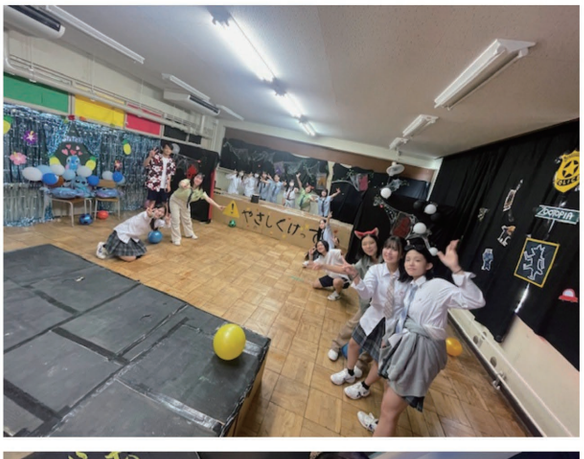



« 1 2 ... 60 61 62 63 64 65 66 ... 785 786 »

累計 1713414 人　今日 359 人　昨日 395 人

Copyright 山形県立米沢商業高等学校. All right reserved

PageTop

山形県立米沢商業高等学校
Yamagata Prefectural Yonezawa Commercial High School
〒992-0037 山形県米沢市本町３丁目1−12
tel.0238-22-8055 / fax.0238-21-2110

教育活動
ニュース・トピックス
進路状況
部活動
部活動活動方針・年間計画
大会成績

ニュース・トピックス

カテゴリ 1件

感動　ダンスコンクール

2024年9月27日 17時20分

部活動

９月27日はクラス対抗のダンスコンクールトが行われました。この短期間にどのようにして練習したのか、どのクラスも本当に素晴らしいダンスでした。そして圧巻は３年生。１・２年生も感動したという言葉を発していましたが、鳥肌が立つほどのダンス。踊り終わった３年生は泣いている人が沢山いました。明日は一般公開です。たくさんの方のご来場をお待ちしています。







« 1 2 ... 61 62 63 64 65 66 67 ... 785 786 »

累計 1713416 人　今日 361 人　昨日 395 人

Copyright 山形県立米沢商業高等学校. All right reserved

山形県立米沢商業高等学校
Yamagata Prefectural Yonezawa Commercial High School
〒992-0037 山形県米沢市本町３丁目1−12
tel.0238-22-8055 / fax.0238-21-2110

教育活動
ニュース・トピックス
進路状況
部活動
部活動活動方針・年間計画
大会成績

ニュース・トピックス

カテゴリ 1件

鶴城祭　開祭式

2024年9月26日 17時04分

ニュース

ついに米商のラスト鶴城祭が始まりました！今日は吹奏楽部演奏、クラス企画PRなど。明日はダンスコンクールです！







« 1 2 ... 62 63 64 65 66 67 68 ... 785 786 »

Copyright 山形県立米沢商業高等学校. All right reserved

PageTop

山形県立米沢商業高等学校
Yamagata Prefectural Yonezawa Commercial High School
〒992-0037 山形県米沢市本町３丁目1-12
tel.0238-22-8055 / fax.0238-21-2110

教育活動
ニュース・トピックス
進路状況
部活動
部活動活動方針・年間計画
大会成績

ニュース・トピックス

カテゴリ 1件

閉校記念グッズ　オンライン販売のお知らせ

2024年9月26日 16時58分

お知らせ

閉校記念グッズ　売り切れが続出しています。そこでウッドメーク様とのコラボで作製したグッズのみをオンライン販売を行います。詳しくはウッドメーク様のHPをご覧ください。☞　https://woodmake.co.jp/

« 1 2 ... 63 64 65 66 67 68 69 ... 785 786 »

山形県立米沢商業高等学校
Yamagata Prefectural Yonezawa Commercial High School
〒992-0037 山形県米沢市本町３丁目1-12
tel.0238-22-8055 / fax.0238-21-2110

学校いじめ防止基本方針 学校評価

累計 1713418 人　今日 363 人　昨日 395 人

Copyright 山形県立米沢商業高等学校. All right reserved

PageTop

山形県立米沢商業高等学校
Yamagata Prefectural Yonezawa Commercial High School
〒992-0037 山形県米沢市本町３丁目1-12
tel.0238-22-8055 / fax.0238-21-2110

教育活動
ニュース・トピックス
進路状況
部活動
部活動活動方針・年間計画
大会成績

ニュース・トピックス

カテゴリ 1件

閉校記念品販売会のお知らせ

2024年9月24日 09時49分

ニュース

閉校記念品（９月販売会）.pdf

« 1 2 ... 64 65 66 67 68 69 70 ... 785 786 »

山形県立米沢商業高等学校
Yamagata Prefectural Yonezawa Commercial High School
〒992-0037 山形県米沢市本町３丁目1-12
tel.0238-22-8055 / fax.0238-21-2110

学校いじめ防止基本方針 学校評価

累計 1713419 人 今日 364 人 昨日 395 人

Copyright 山形県立米沢商業高等学校. All right reserved

PageTop

山形県立米沢商業高等学校
Yamagata Prefectural Yonezawa Commercial High School
〒992-0037 山形県米沢市本町３丁目1-12
tel.0238-22-8055 / fax.0238-21-2110

教育活動
ニュース・トピックス
進路状況
部活動
部活動活動方針・年間計画
大会成績

ニュース・トピックス

カテゴリ 1件

9月28日～29日どん丼まつりのお知らせ

2024年9月24日 09時47分

ニュース

９月28日と29日のどん丼まつりで商業研究部開発の「米沢ABBC丼」が販売されます！是非！

【米沢商業】どん丼まつり.pdf

« 1 2 ... 65 66 67 68 69 70 71 ... 785 786 »

山形県立米沢商業高等学校
Yamagata Prefectural Yonezawa Commercial High School
〒992-0037 山形県米沢市本町３丁目1-12
tel.0238-22-8055 / fax.0238-21-2110

学校いじめ防止基本方針 学校評価

累計 1713420 人　今日 365 人　昨日 395 人

Copyright 山形県立米沢商業高等学校. All right reserved

PageTop

山形県立米沢商業高等学校
Yamagata Prefectural Yonezawa Commercial High School
〒992-0037 山形県米沢市本町３丁目1−12
tel.0238-22-8055 / fax.0238-21-2110

教育活動
ニュース・トピックス
進路状況
部活動
部活動活動方針・年間計画
大会成績

ニュース・トピックス

カテゴリ 1件

野球部卒業生の皆さん学校見学

2024年9月22日 10時11分

部活動

野球部卒業生の方が学校見学にお出でになりました。本来は試合をする予定でしたが、豪雨のために中止。そこで急遽学校見学となりました。多くの方は体育館や新校舎に入ったことがなく、とても驚かれていました。皆さん　いつまでも仲良くお過ごしください！







« 1 2 ... 66 67 68 69 70 71 72 ... 785 786 »

Copyright 山形県立米沢商業高等学校. All right reserved

PageTop

山形県立米沢商業高等学校
Yamagata Prefectural Yonezawa Commercial High School
〒992-0037 山形県米沢市本町３丁目1-12
tel.0238-22-8055 / fax.0238-21-2110

教育活動
ニュース・トピックス
進路状況
部活動
部活動活動方針・年間計画
大会成績

ニュース・トピックス

カテゴリ 1件

東京商友会開催

2024年9月14日 09時10分

ニュース

東京商友会が東京都上野の精養軒で開催されました。約７０名の皆様よりお出でいただき楽しい時間を過ごしました。



« 1 2 ... 67 68 69 70 71 72 73 ... 785 786 »

累計 1713425 人　今日 370 人　昨日 395 人

Copyright 山形県立米沢商業高等学校. All right reserved

PageTop

教育活動
ニュース・トピックス
進路状況
部活動
部活動活動方針・年間計画
大会成績

ニュース・トピックス

カテゴリ　1件

オープンファクトリー

2024年9月12日 17時13分

教育活動

9月12日～14日　米沢市内でオープンファクトリーが開催されています。1年生が参加してきました。米沢市内でいろんな物を作っている事を実感してきました！







« 1 2 … 68 69 70 71 72 73 74 … 785 786 »

累計 1713425 人　今日 370 人　昨日 385 人

Copyright 山形県立米沢商業高等学校. All right reserved

山形県立米沢商業高等学校
Yamagata Prefectural Yonezawa Commercial High School
〒992-0037 山形県米沢市本町３丁目1-12
tel.0238-22-8055 / fax.0238-21-2110

教育活動
> ニュース・トピックス
> 進路状況
> 部活動
> 部活動活動方針・年間計画
> 大会成績

ニュース・トピックス

カテゴリ　1件

進路激励会

2024年9月12日 17時38分

ニュース

いよいよ３年生は来週から就職試験開始です。それに先立って進路激励会が行われました。先生方からの激励の言葉、進路指導部長の必勝水かぶりと応援　気合が入りました！頑張れ～３年生









« 1 2 … 69 70 71 72 73 74 75 … 785 786 »

Copyright 山形県立米沢商業高等学校 All rights reserved

教育活動
› ニュース・トピックス
› 進路状況
› 部活動
› 部活動活動方針・年間計画
› 大会成績

ニュース・トピックス

カテゴリ　1件

米沢鶴城高校商業類授業体験会

2024年9月7日 15時51分

教育活動

9月7日に米沢鶴城高校商業類の授業体験会が行われました。7月27日に学校説明会は行われましたが、その際には商業棟の施設は工事中ということで、商業関係の教室を使っての授業体験をしていただきました。7月に続いて2回目参加の方が多く大変にありがとうございました。







« 1 2 … 70 71 72 73 74 75 76 … 785 786 »

累計 1313425 人　今日 370 人　昨日 395 人

Copyright 山形県立米沢商業高等学校 All rights reserved

山形県立米沢商業高等学校
Yamagata Prefectural Yonezawa Commercial High School
〒992-0037 山形県米沢市本町3丁目1-12
tel.0238-22-8055 / fax.0238-21-2110

教育活動
> ニュース・トピックス
> 進路状況
> 部活動
> 部活動活動方針・年間計画
> 大会成績

ニュース・トピックス

カテゴリ | 1件

就職模擬面接実施中

2024年9月3日 16時35分

新活動

9月に入り就職試験も間近に迫ってきました。3年生は夏休みから面接練習に取り組んできましたが、昨日から企業の方にもお出でいただき実践的な模擬面接が行われています。半端ない緊張感です。頑張れ3年生







« 1 2 ... 71 72 73 74 75 76 77 ... 785 786 »

山形県立米沢商業高等学校
Yamagata Prefectural Yonezawa Commercial High School
〒992-0037 山形県米沢市本町3丁目1-12
tel.0238-22-8055 / fax.0238-21-2110

累計 1713425 人 今日 370 人 昨日 395 人

Copyright 山形県立米沢商業高等学校, All right reserved

山形県立米沢商業高等学校
Yamagata Prefectural Yonezawa Commercial High School
〒992-0037 山形県米沢市本町３丁目1-12
tel.0238-22-8055 / fax.0238-21-2110

教育活動
ニュース・トピックス
進路状況
部活動
部活動活動方針・年間計画
大会成績

ニュース・トピックス

カテゴリ 1件

第７４回置賜地区高校美術展開催中

2024年8月28日 14時49分

お知らせ

８月２６日（月）～９月１日（日）まで米沢市のナセＢＡにて置賜地区高校美術展が開催されています。時間は１０時～１７時（最終日は１２時）。本校の美術部だけでなく地区内の美術部の作品が展示されています。是非お出でください！





« 1 2 ... 72 73 74 75 76 77 78 ... 785 786 »

山形県立米沢商業高等学校
Yamagata Prefectural Yonezawa Commercial High School
〒992-0037 山形県米沢市本町３丁目1-12
tel.0238-22-8055 / fax.0238-21-2110

教育活動
ニュース・トピックス
進路状況
部活動
部活動活動方針・年間計画
大会成績

ニュース・トピックス

カテゴリ　1件

剣道部の卒業生もがんばっています！

2024年8月26日 15時20分

お知らせ

８月２５日（日）に置賜地区総合剣道大会が行われ、米商剣道部OGチームが出場しました！なお、今年度は団体という事で各部活等でも集まりがあるようです。その際には写真等を提供いただければHPやインスタグラム等に掲載可能です。是非どうぞ！







« 1 2 … 73 74 75 76 77 78 79 … 785 786 »

累計 1713439 人　今日 344 人　昨日 395 人

Copyright 山形県立米沢商業高等学校. All rights reserved

教育活動
ニュース・トピックス
進路状況
部活動
部活動活動方針・年間計画
大会成績

ニュース・トピックス

カテゴリ 1件

米沢鶴城高等学校　校章決定！

2024年8月26日 11時06分

ニュース

来年度開校する米沢鶴城高等学校の校章が発表されました！カッコいいです！



« 1 2 ... 74 75 76 77 78 79 80 ... 785 786 »

Copyright 山形県立米沢商業高等学校. All right reserved

PageTop

山形県立米沢商業高等学校
Yamagata Prefectural Yonezawa Commercial High School
〒992-0037 山形県米沢市本町３丁目1−12
tel.0238-22-8055 / fax.0238-21-2110

教育活動
ニュース・トピックス
進路状況
部活動
部活動活動方針・年間計画
大会成績

ニュース・トピックス

カテゴリ 1件

祝！全国大会初出場　商業研究部

2024年8月25日 09時44分

ニュース

８月２４日に会津若松市で生徒商業研究発表東北大会が行われ、各県代表２校、合計１２校中　第２位となり、本校商業研究部は全国大会初出場を決めました！数ある商業高校の大会で最も難しいとされる大会で商業高校生の甲子園ともよばれています。大会は１１月に北海道釧路市で行われます。本当に本当におめでとうございました！



« 1 2 ... 75 76 77 78 79 80 81 ... 785 786 »

山形県立米沢商業高等学校
Yamagata Prefectural Yonezawa Commercial High School
〒992-0037 山形県米沢市本町３丁目1−12
tel.0238-22-8055 / fax.0238-21-2110

学校いじめ防止基本方針 学校評価

累計 1713440 人　今日 385 人　昨日 395 人

Copyright 山形県立米沢商業高等学校. All right reserved

PageTop

山形県立米沢商業高等学校
Yamagata Prefectural Yonezawa Commercial High School
〒992-0037 山形県米沢市本町３丁目1-12
tel.0238-22-8055 / fax.0238-21-2110

教育活動
ニュース・トピックス
進路状況
部活動
部活動活動方針・年間計画
大会成績

ニュース・トピックス

カテゴリ 1件

琴授業はじまる

2024年8月22日 17時01分

部活動

芸術「音楽」の授業で琴の授業が始まりました。なんだかとても優雅な気分になります。



« 1 2 ... 76 77 78 79 80 81 82 ... 785 786 »

累計 1713440 人　今日 385 人　昨日 395 人

Copyright 山形県立米沢商業高等学校. All right reserved

PageTop

山形県立米沢商業高等学校
Yamagata Prefectural Yonezawa Commercial High School
〒992-0037 山形県米沢市本町３丁目1-12
tel.0238-22-8055 / fax.0238-21-2110

教育活動
ニュース・トピックス
進路状況
部活動
部活動活動方針・年間計画
大会成績

ニュース・トピックス

カテゴリ 1件

中庭のトマト大豊作

2024年8月16日 16時26分

部活動

家庭研究部の中庭のトマトが大豊作となっています。学校閉庁期間に更に成長！冷やしトマトにして暑い中がんばっている部活動に差し入れしてきました！まだの部活はお待ちください。





« 1 2 ... 77 78 79 80 81 82 83 ... 785 786 »

累計 1713440 人 今日 385 人 昨日 395 人

Copyright 山形県立米沢商業高等学校. All right reserved

PageTop

山形県立米沢商業高等学校
Yamagata Prefectural Yonezawa Commercial High School
〒992-0037 山形県米沢市本町３丁目1-12
tel.0238-22-8055 / fax.0238-21-2110

教育活動
> ニュース・トピックス
> 進路状況
> 部活動
> 部活動活動方針・年間計画
> 大会成績

ニュース・トピックス

カテゴリ　1件

9月7日（土）部活動見学＆授業体験

2024年8月8日 16時37分

お知らせ

9月７日（土）の午後に米沢職域高校の商業類　つまり現在の米沢商業高校の部活動見学と授業体験を行いませんか？是非お出でください。冷たい飲み物も準備しています。百聞は一見に如かず。一回見た方が早いです。是非！









« 1 2 … 78 79 80 81 82 83 84 … 765 766 »

Copyright 山形県立米沢商業高等学校 All right reserved

教育活動
ニュース・トピックス
進路状況
部活動
部活動活動方針・年間計画
大会成績

ニュース・トピックス

カテゴリ 1件

米沢工業高校と上杉神社の清掃しました

2024年8月3日 16時20分

ニュース

米沢工業高校と一緒に上杉神社を清掃しました。統合まで米沢工業高校と様々なことをしていきます！



« 1 2 ... 79 80 81 82 83 84 85 ... 785 786 »

累計 1713440 人 今日 385 人 昨日 395 人

Copyright 山形県立米沢商業高等学校. All right reserved

PageTop

山形県立米沢商業高等学校
Yamagata Prefectural Yonezawa Commercial High School
〒992-0037 山形県米沢市本町３丁目1-12
tel.0238-22-8055 / fax.0238-21-2110

教育活動
ニュース・トピックス
進路状況
部活動
部活動活動方針・年間計画
大会成績

ニュース・トピックス

カテゴリ 1件

フードロス削減の協力企業様募集

2024年8月2日 12時52分

お知らせ

２年生のキャリア探究授業でフードロスに取り組んでいる班があります。ご協力いただける企業様は直接持参いただくか、本校に（0238-22-8055)ご連絡ください！

フードロス.pdf

« 1 2 ... 80 81 82 83 84 85 86 ... 785 786 »

山形県立米沢商業高等学校
Yamagata Prefectural Yonezawa Commercial High School
〒992-0037 山形県米沢市本町３丁目1-12
tel.0238-22-8055 / fax.0238-21-2110

学校いじめ防止基本方針 学校評価

累計 1713440 人　今日 385 人　昨日 395 人

Copyright 山形県立米沢商業高等学校. All right reserved

PageTop

山形県立米沢商業高等学校
Yamagata Prefectural Yonezawa Commercial High School
〒992-0037 山形県米沢市本町３丁目1-12
tel.0238-22-8055 / fax.0238-21-2110

教育活動
ニュース・トピックス
進路状況
部活動
部活動活動方針・年間計画
大会成績

ニュース・トピックス

カテゴリ 1件

今年も３本の懸垂幕！

2024年8月1日 11時16分

ニュース

３年連続で３本の懸垂幕を掲げることができました。米商生の頑張りに感謝です！





« 1 2 ... 81 82 83 84 85 86 87 ... 785 786 »

山形県立米沢商業高等学校
Yamagata Prefectural Yonezawa Commercial High School
〒992-0037 山形県米沢市本町３丁目1-12
tel.0238-22-8055 / fax.0238-21-2110

学校いじめ防止基本方針 学校評価

累計 1713440 人 今日 385 人 昨日 395 人

Copyright 山形県立米沢商業高等学校. All right reserved

PageTop

山形県立米沢商業高等学校
Yamagata Prefectural Yonezawa Commercial High School
〒992-0037 山形県米沢市本町３丁目1-12
tel.0238-22-8055 / fax.0238-21-2110

教育活動
› ニュース・トピックス
› 進路状況
› 部活動
› 部活動活動方針・年間計画
› 大会成績

ニュース・トピックス

カテゴリ　1件

小学生との調理教室

2024年7月29日 08時01分

新着

7月29日に小学生を招いての調理教室を行いました。材料はなんと米農の中庭で育てた野菜！収穫したものを使います。小学生の皆さんもとても楽しそうでした！







« 1 2 … 82 83 84 85 86 87 88 … 785 786 »

山形県立米沢商業高等学校
Yamagata Prefectural Yonezawa Commercial High School
〒992-0037 山形県米沢市本町３丁目1-12
tel.0238-22-8055 / fax.0238-21-2110

学校いじめ防止基本方針　学校評価

累計 1713446 人　今日 385 人　昨日 395 人

Copyright 山形県立米沢商業高等学校. All right reserved

山形県立米沢商業高等学校
Yamagata Prefectural Yonezawa Commercial High School
〒992-0037 山形県米沢市本町３丁目1-12
tel.0238-22-8055 / fax.0238-21-2110

教育活動
> ニュース・トピックス
> 進路状況
> 部活動
> 部活動活動方針・年間計画
> 大会成績

ニュース・トピックス

カテゴリ　1件

インターハイ報告ホッケー部

2024年7月28日 11時11分

部活動

ホッケー部が長崎県佐世保市で開催されたインターハイに出場してきました。残念ながら同じ東北代表の岩手県不来方高校に敗戦。そして次の選抜大会に向けて動きだしました！



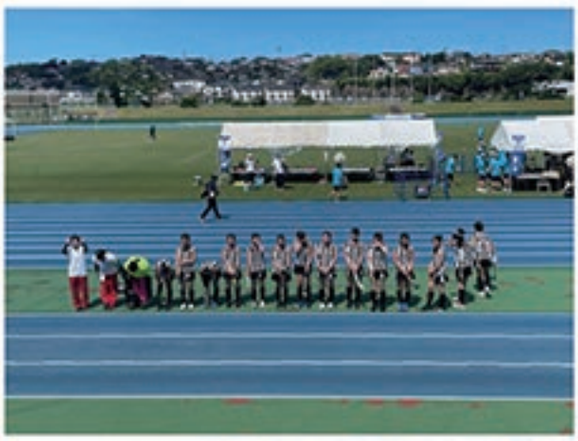



« 1 2 ... 83 84 85 86 87 88 89 ... 785 786 »

Copyright 山形県立米沢商業高等学校. All right reserved

教育活動
> ニュース・トピックス
> 進路状況
> 部活動
> 部活動活動方針・年間計画
> 大会成績

ニュース・トピックス

カテゴリ　1年

米沢鶴城高校学校説明会

2024年7月27日 07時57分

ニュース

7月27日（土）に米沢鶴城高校の学校説明会が米沢工業高校校舎にて行われました。たくさんの中学生の皆さんにお出でいただきました。ありがとうございました。そして9月7日（土）には商業科の学びについての説明会を本校において実施します。こちらにも是非お出でください！







« 1 2 … 84 85 86 87 88 89 90 … 765 786 »

累計 1713440 人　今日 385 人　昨日 395 人

Copyright 山形県立米沢商業高等学校. All right reserved

山形県立米沢商業高等学校
Yamagata Prefectural Yonezawa Commercial High School
〒992-0037 山形県米沢市本町３丁目1-12
tel.0238-22-8055 / fax.0238-21-2110

教育活動
> ニュース・トピックス
> 進路状況
> 部活動
> 部活動活動方針・年間計画
> 大会成績

ニュース・トピックス

カテゴリ　1件

ジャムを作ってきました！

2024年7月25日 14時21分

普通科

２年生のキャリア探究でジャムを作りました。置賜農業高校さんの施設をお借りしてのジャム作り。とても美味しくできました。置賜農業高校さん　ありがとうございました！







« 1 2 ... 85 86 87 88 89 90 91 ... 785 786 »

Copyright 山形県立米沢商業高等学校. All right reserved

教育活動
ニュース・トピックス
進路状況
部活動
部活動活動方針・年間計画
大会成績

ニュース・トピックス

カテゴリ　1件

豆乳を使った調理

2024年7月24日 08時09分

家庭

７月２４日に家庭研究部が豆乳を使った調理を行いました。高校生になると鉄分が不足しがちになるそうですが、豆乳によってそれが補えるそうです。たくさん美味しそうな物が出来ていました。







« 1 2 ... 86 87 88 89 90 91 92 ... 785 786 »

累計 1213440 人　今日 345 人　昨日 395 人

Copyright 山形県立米沢商業高等学校. All right reserved

山形県立米沢商業高等学校
Yamagata Prefectural Yonezawa Commercial High School
〒992-0037 山形県米沢市本町３丁目1-12
tel.0238-22-8055 / fax.0238-21-2110

教育活動
ニュース・トピックス
進路状況
部活動
部活動活動方針・年間計画
大会成績

ニュース・トピックス

カテゴリ 1件

吹奏楽部　優秀賞！県大会へ

2024年7月21日 11時28分

ニュース

７月21日（日）に長井市文化会館において山形県吹奏楽コンクール置賜地区予選が行われました。本校吹奏楽部は丸山コーチの指揮で「スターライト・ウインク」を演奏し優秀賞となりました。県大会は８月２日（金）にやまぎんホールにて行われます！顔晴れ吹奏楽部　米商サウンドを響かせよ！

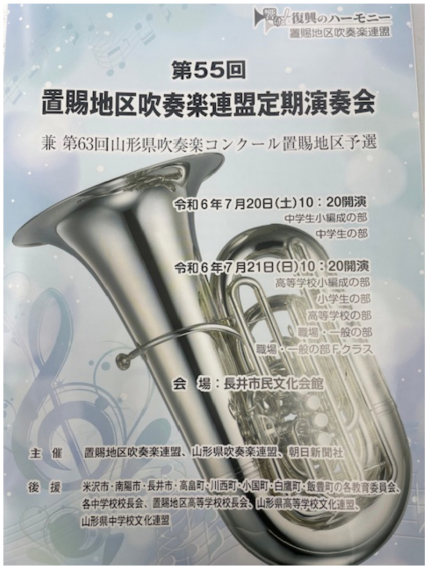

« 1 2 ... 87 88 89 90 91 92 93 ... 785 786 »

山形県立米沢商業高等学校
Yamagata Prefectural Yonezawa Commercial High School
〒992-0037 山形県米沢市本町３丁目1-12
tel.0238-22-8055 / fax.0238-21-2110

学校いじめ防止基本方針 学校評価

累計 1713440 人　今日 385 人　昨日 395 人

Copyright 山形県立米沢商業高等学校. All right reserved

PageTop

山形県立米沢商業高等学校
Yamagata Prefectural Yonezawa Commercial High School
〒992-0037 山形県米沢市本町３丁目1-12
tel.0238-22-8055 / fax.0238-21-2110

教育活動
ニュース・トピックス
進路状況
部活動
部活動活動方針・年間計画
大会成績

ニュース・トピックス

カテゴリ 1件

紅花祭りに参加しました

2024年7月20日 11時23分

部活動

７月20日に開催された紅花祭りに参加しました。当日は商業研究が開発したジャムや閉校記念グッズの販売を行いました。たくさんの方にお買い求めいただきました。ありがとうございました！





« 1 2 ... 88 89 90 91 92 93 94 ... 785 786 »

累計 1713440 人　今日 385 人　昨日 395 人

Copyright 山形県立米沢商業高等学校. All right reserved

PageTop

山形県立米沢商業高等学校
Yamagata Prefectural Yonezawa Commercial High School
〒992-0037 山形県米沢市本町3丁目1-12
tel.0238-22-8055 / fax.0238-21-2110

教育活動
> ニュース・トピックス
> 進路状況
> 部活動
> 部活動活動方針・年間計画
> 大会成績

ニュース・トピックス

カテゴリ　1件

モンゴルからのお客様

2024年7月19日 07時57分

ニュース

7月18日（木）に現在山形大学にモンゴルから留学しているシンさんと、夏休みを利用して来日した娘っ子のダンジェさんと娘っ子のアムラさんが終日米商にて日本の高校生体験を行いました。モンゴル語はもちろんですが英語もペラペラ。ついでにピアノまで弾いてくれました！米商生にとっても貴重な体験でした。









« 1 2 … 89 90 91 92 93 94 95 … 785 786 »

Copyright 山形県立米沢商業高等学校. All right reserved

山形県立米沢商業高等学校
Yamagata Prefectural Yonezawa Commercial High School
〒992-0037 山形県米沢市本町３丁目1-12
tel.0238-22-8055 / fax.0238-21-2110

教育活動
ニュース・トピックス
進路状況
部活動
部活動活動方針・年間計画
大会成績

ニュース・トピックス

カテゴリ 1件

７月20日（土）紅花祭りで閉校記念グッズ販売

2024年7月18日 13時32分

ニュース

７月20日（土）10時～15時　山上コミュニティセンターの紅花祭りにおいて閉校記念グッズの販売を行います。残り少なくなってきました。是非お買い求めください。紅花まつり.pdf

« 1 2 ... 90 91 92 93 94 95 96 ... 785 786 »

山形県立米沢商業高等学校
Yamagata Prefectural Yonezawa Commercial High School
〒992-0037 山形県米沢市本町３丁目1-12
tel.0238-22-8055 / fax.0238-21-2110

学校いじめ防止基本方針 学校評価

累計 1713440 人　今日 385 人　昨日 395 人

Copyright 山形県立米沢商業高等学校. All right reserved

PageTop

山形県立米沢商業高等学校
Yamagata Prefectural Yonezawa Commercial High School
〒992-0037 山形県米沢市本町３丁目1-12
tel.0238-22-8055 / fax.0238-21-2110

教育活動
ニュース・トピックス
進路状況
部活動
部活動活動方針・年間計画
大会成績

ニュース・トピックス

カテゴリ 1件

YBCにてホッケー部放映

2024年7月17日 12時51分

ニュース

７月１６日のYBCニュースエブリにて本校ホッケー部のインターハイに向けた取組みが放映されました。とても感動的な仕上がりになっていました。がんばれホッケー部　240716 ホッケー.pdf

« 1 2 ... 91 92 93 94 95 96 97 ... 785 786 »

山形県立米沢商業高等学校
Yamagata Prefectural Yonezawa Commercial High School
〒992-0037 山形県米沢市本町３丁目1-12
tel.0238-22-8055 / fax.0238-21-2110

学校いじめ防止基本方針 学校評価

累計 1713440 人　今日 385 人　昨日 395 人

Copyright 山形県立米沢商業高等学校. All right reserved

PageTop

教育活動
› ニュース・トピックス
› 進路状況
› 部活動
› 部活動活動方針・年間計画
› 大会成績

ニュース・トピックス

カテゴリ　1件

野球応援

2024年7月14日 12時46分

ニュース

7月１４日に谷川球場において本校野球部の試合が行われました。今年は単独チームでの出場が成らずに、上山明新館、真室、置賜農業との４校連合として出場。そして相手は、来年から統合する米沢工業高校。なんとも不思議な感じがしました。力一杯の応援、全力プレー、４校が一つになった瞬間でした。



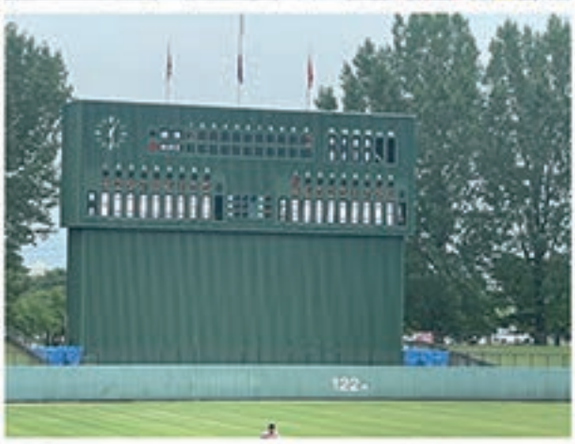



« 1 2 ... 92 93 94 95 96 97 98 ... 785 786 »

累計 1313440 人　今日 385 人　昨日 395 人

Copyright 山形県立米沢商業高等学校 All rights reserved

山形県立米沢商業高等学校
Yamagata Prefectural Yonezawa Commercial High School
〒992-0037 山形県米沢市本町３丁目1-12
tel.0238-22-8055 / fax.0238-21-2110

教育活動
› ニュース・トピックス
› 進路状況
› 部活動
› 部活動活動方針・年間計画
› 大会成績

ニュース・トピックス

カテゴリ　1件

商業研究部３年連続東北大会出場へ

2024年7月12日 16時46分

ニュース

7月12日（金）に村山産業高校において山形県生徒商業研究発表大会が行われました。優秀賞を受賞し３年連続の東北大会出場を決めました！８月の東北大会では２位以内に入り初の全国大会出場を決めてください！

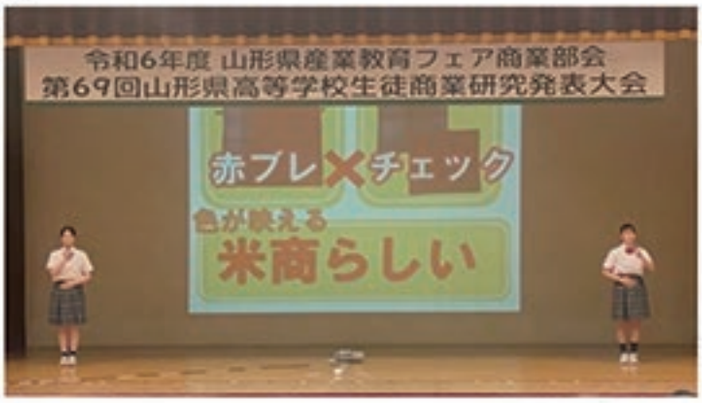





« 1 2 … 93 94 95 96 97 98 99 … 785 786 »

累計 1713440 人　今日 305 人　昨日 395 人

Copyright 山形県立米沢商業高等学校. All right reserved

山形県立米沢商業高等学校
Yamagata Prefectural Yonezawa Commercial High School
〒992-0037 山形県米沢市本町３丁目1-12
tel.0238-22-8055 / fax.0238-21-2110

教育活動
ニュース・トピックス
進路状況
部活動
部活動活動方針・年間計画
大会成績

ニュース・トピックス

カテゴリ 1件

租税教室

2024年7月11日 15時54分

部活動

１年生対象の租税教室が行われました。米沢税務署の職員さんと税理士さんからお出でいただきました。二人とも本校の卒業生です。ありがとうございました！





« 1 2 ... 94 95 96 97 98 99 100 ... 785 786 »

累計 1713441 人 今日 386 人 昨日 395 人

Copyright 山形県立米沢商業高等学校. All right reserved

PageTop

山形県立米沢商業高等学校
Yamagata Prefectural Yonezawa Commercial High School
〒992-0037 山形県米沢市本町３丁目1-12
tel.0238-22-8055 / fax.0238-21-2110

教育活動
› ニュース・トピックス
› 進路状況
› 部活動
› 部活動活動方針・年間計画
› 大会成績

ニュース・トピックス

カテゴリ　1件

魅力発見バスツアー発表会

2024年7月8日 15時53分

2学年の魅力発見バスツアー発表会が行われました。これはバスツアーで見学した企業についてパワーポイントを使って発表するものです。近年、プレゼン技術は上がっており見ていて楽しく分かりやすい内容となっています。







« 1 2 … 95 96 97 98 99 100 101 … 785 786 »

累計 1713452 人　今日 397 人　昨日 385 人

Copyright 山形県立米沢商業高等学校. All right reserved

山形県立米沢商業高等学校
Yamagata Prefectural Yonezawa Commercial High School
〒992-0037 山形県米沢市本町３丁目1-12
tel.0238-22-8055 / fax.0238-21-2110

教育活動
ニュース・トピックス
進路状況
部活動
部活動活動方針・年間計画
大会成績

ニュース・トピックス

カテゴリ 1件

保健だより　７月号（６月号も）

2024年7月4日 13時48分

部活動

保健だより６月号.pdf

保健だより７月号.pdf

« 1 2 ... 96 97 98 99 100 101 102 ... 785 786 »

山形県立米沢商業高等学校
Yamagata Prefectural Yonezawa Commercial High School
〒992-0037 山形県米沢市本町３丁目1-12
tel.0238-22-8055 / fax.0238-21-2110

学校いじめ防止基本方針 学校評価

累計 1713452 人　今日 397 人　昨日 395 人

Copyright 山形県立米沢商業高等学校. All right reserved

PageTop

山形県立米沢商業高等学校
Yamagata Prefectural Yonezawa Commercial High School
〒992-0037 山形県米沢市本町３丁目1-12
tel.0238-22-8055 / fax.0238-21-2110

教育活動
> ニュース・トピックス
> 進路状況
> 部活動
> 部活動活動方針・年間計画
> 大会成績

ニュース・トピックス

カテゴリ　1年

魅力発見バスツアー実施

2024年7月3日 15時58分

2年生の魅力発見バスツアーを実施しました。これはキャリア教育の一環で地元企業を知るというものです。2年生を5班に分けて地区内の企業を見学してきました。ご協力いただきました企業様ありがとうございました！









« 1 2 ... 97 98 99 100 101 102 103 ... 785 786 »

Copyright 山形県立米沢商業高等学校 All right reserved

山形県立米沢商業高等学校
Yamagata Prefectural Yonezawa Commercial High School
〒992-0037 山形県米沢市本町3丁目1-12
tel.0238-22-8055 / fax.0238-21-2110

教育活動
› ニュース・トピックス
› 進路状況
› 部活動
› 部活動活動方針・年間計画
› 大会成績

ニュース・トピックス

カテゴリ　1件

米工生徒会と交流会

2024年7月3日 08時53分

ニュース

米沢工業高校生徒会と交流会を実施しました。中心は生徒会規約についての話し合いでしたが、和太鼓部の方より太鼓を教えていただきました。楽しかった～







« 1 2 … 98 99 100 101 102 103 104 … 785 786 »

山形県立米沢商業高等学校
Yamagata Prefectural Yonezawa Commercial High School
〒992-0037 山形県米沢市本町3丁目1-12
tel.0238-22-8055 / fax.0238-21-2110

学校いじめ防止基本方針　学校評価

累計 1213452 人　今日 397 人　昨日 395 人

Copyright© 山形県立米沢商業高等学校. All right reserved

教育活動
> ニュース・トピックス
> 進路状況
> 部活動
> 部活動活動方針・年間計画
> 大会成績

ニュース・トピックス

カテゴリ 1件

薬物乱用防止講話

2024年7月2日 11時53分

ニュース

期末テスト最終日に薬物乱用防止講話を行いました。薬物は都会の話ではありません。とても怖くなりました。とにかく薬物ダメ。薬物ダメぜったい！をしっかりと守りましょう！







« 1 2 ... 99 100 101 102 103 104 105 ... 785 786 »

累計 1213452 人 今日 397 人 昨日 395 人

Copyright 山形県立米沢商業高等学校. All right reserved

山形県立米沢商業高等学校
Yonezawa Prefectural Yonezawa Commercial High School
〒992-0037 山形県米沢市本町3丁目1-12
tel.0238-22-8055 / fax.0238-21-2110

ニュース・トピックス

カテゴリ　1件

米工生徒会と交流会

2024年7月2日 08時53分

ニュース

米沢工業高校生徒会との交流会を実施しました。今回の中心は生徒会規約に関する話し合いでしたが、米工の伝統文化和太鼓部の方に太鼓を教えていただきました。楽しかった～







« 1 2 … 100 101 102 103 104 105 106 … 785 786 »

Copyright 山形県立米沢商業高等学校. All right reserved

山形県立米沢商業高等学校
Yamagata Prefectural Yonezawa Commercial High School
〒992-0037 山形県米沢市本町３丁目1-12
tel.0238-22-8055 / fax.0238-21-2110

教育活動
ニュース・トピックス
進路状況
部活動
部活動活動方針・年間計画
大会成績

ニュース・トピックス

カテゴリ 1件

社会人に聞く　卒業生居酒屋壱歩店長様

2024年6月24日 11時55分

ニュース

本校卒業生で米沢市内で居酒屋壱歩を経営している高梨さんよりお出でいただき、１年生に対して様々なお話をしていただきました。頼まれ事は試され事　という言葉が心に残りました。ありがとうございました。





« 1 2 ... 101 102 103 104 105 106 107 ... 785 786 »

累計 1713452 人　今日 397 人　昨日 395 人

Copyright 山形県立米沢商業高等学校. All right reserved

山形県立米沢商業高等学校
Yamagata Prefectural Yonezawa Commercial High School
〒992-0037 山形県米沢市本町３丁目1-12
tel.0238-22-8055 / fax.0238-21-2110

教育活動
ニュース・トピックス
進路状況
部活動
部活動活動方針・年間計画
大会成績

ニュース・トピックス

カテゴリ 1件

御礼！閉校記念グッズ販売　まほら編

2024年6月22日 11時52分

ニュース

６月２２日（土）に高畠町まほらにて閉校記念グッズ販売を行いました。予想を大きく上回る来客で本当に感動しております。ありがとうございました。次回は６月２９日（土）南陽市ナカノアパレル様にて行います！





« 1 2 ... 102 103 104 105 106 107 108 ... 785 786 »

Copyright 山形県立米沢商業高等学校. All right reserved

PageTop

山形県立米沢商業高等学校
Yamagata Prefectural Yonezawa Commercial High School
〒992-0037 山形県米沢市本町３丁目1-12
tel.0238-22-8055 / fax.0238-21-2110

教育活動
ニュース・トピックス
進路状況
部活動
部活動活動方針・年間計画
大会成績

ニュース・トピックス

カテゴリ 1件

６月の閉校記念グッズ販売予定

2024年6月20日 08時46分

お知らせ

大好評です。問い合わせも殺到しています。ありがとうございます。

リーフレット（６月販売日程）.pdf

« 1 2 ... 103 104 105 106 107 108 109 ... 785 786 »

山形県立米沢商業高等学校
Yamagata Prefectural Yonezawa Commercial High School
〒992-0037 山形県米沢市本町３丁目1-12
tel.0238-22-8055 / fax.0238-21-2110

学校いじめ防止基本方針 学校評価

累計 1713452 人　今日 397 人　昨日 395 人

Copyright 山形県立米沢商業高等学校. All right reserved

PageTop

山形県立米沢商業高等学校
Yamagata Prefectural Yonezawa Commercial High School
〒992-0037 山形県米沢市本町３丁目1-12
tel.0238-22-8055 / fax.0238-21-2110

教育活動
> ニュース・トピックス
> 進路状況
> 部活動
> 部活動活動方針・年間計画
> 大会成績

ニュース・トピックス

カテゴリ　1件

盛り上がったよ体育祭

2024年6月19日 13時47分

ニュース

6月18日（火）に前期体育祭が行われました。熱い戦いの前に、熱すぎる応援グッズです。昼休みはジェラートキッチンカーが来校しました。楽しい１日でした！次の戦いは１２月後期体育祭



« 1 2 … 104 105 106 107 108 109 110 … 785 786 »

山形県立米沢商業高等学校
Yamagata Prefectural Yonezawa Commercial High School
〒992-0037 山形県米沢市本町３丁目1-12
tel.0238-22-8055 / fax.0238-21-2110

累計 1213452 人　今日 347 人　昨日 395 人

Copyright 山形県立米沢商業高等学校. All right reserved

山形県立米沢商業高等学校
Yamagata Prefectural Yonezawa Commercial High School
〒992-0037 山形県米沢市本町３丁目1-12
tel.0238-22-8055 / fax.0238-21-2110

教育活動
ニュース・トピックス
進路状況
部活動
部活動活動方針・年間計画
大会成績

ニュース・トピックス

カテゴリ 1件

祝！東北大会優勝　ホッケー部

2024年6月17日 07時37分

ニュース

やりました！ホッケー部が東北大会優勝！そして３年連続のインターハイ出場を決めました。インターハイは７月末に長崎県で行われます。ラストイヤーに日本一を目指してガンバレ～



« 1 2 ... 105 106 107 108 109 110 111 ... 785 786 »

山形県立米沢商業高等学校
Yamagata Prefectural Yonezawa Commercial High School
〒992-0037 山形県米沢市本町３丁目1-12
tel.0238-22-8055 / fax.0238-21-2110

学校いじめ防止基本方針 学校評価

累計 1713452 人　今日 397 人　昨日 395 人

Copyright 山形県立米沢商業高等学校. All right reserved

PageTop

山形県立米沢商業高等学校
Yamagata Prefectural Yonezawa Commercial High School
〒992-0037 山形県米沢市本町３丁目1-12
tel.0238-22-8055 / fax.0238-21-2110

教育活動
> ニュース・トピックス
> 進路状況
> 部活動
> 部活動活動方針・年間計画
> 大会成績

ニュース・トピックス

カテゴリ　1件

明日は創立記念式典と記念演奏

2024年6月12日 16時45分

お知らせ

6月13日（木）13:30～創立１２２周年記念式典　その後　課題曲者　藤原雪さんの記念演奏会です！



泣いた赤おに　藤原 雪





« 1 2 … 106 107 108 109 110 111 112 … 785 786 »

累計 1213452 人　今日 337 人　昨日 395 人

Copyright 山形県立米沢商業高等学校. All right reserved

山形県立米沢商業高等学校
Yamagata Prefectural Yonezawa Commercial High School
〒992-0037 山形県米沢市本町３丁目1-12
tel.0238-22-8055 / fax.0238-21-2110

教育活動
ニュース・トピックス
進路状況
部活動
部活動活動方針・年間計画
大会成績

ニュース・トピックス

カテゴリ 1件

米沢鶴城高校制服を着てみました！

2024年6月11日 07時32分

ニュース

現在、米沢鶴城高校新制服を職員玄関に飾っています。その新制服を着用して学校見学会のポスターを作りました！





« 1 2 ... 107 108 109 110 111 112 113 ... 785 786 »

Copyright 山形県立米沢商業高等学校. All right reserved

PageTop

山形県立米沢商業高等学校
Yamagata Prefectural Yonezawa Commercial High School
〒992-0037 山形県米沢市本町３丁目1-12
tel.0238-22-8055 / fax.0238-21-2110

教育活動
ニュース・トピックス
進路状況
部活動
部活動活動方針・年間計画
大会成績

ニュース・トピックス

カテゴリ 1件

閉校記念グッズのテレビ放映

2024年6月6日 09時58分

ニュース

６月６日（木）YBCニュースエブリにて閉校記念グッズ販売の様子が長尺で放送されました。



122年の歴史に幕を下ろす山形県立米沢商業高　生徒たちが記念グッズつくり販売｜YBC NEWS NNN (ntv.co.jp)

« 1 2 ... 108 109 110 111 112 113 114 ... 785 786 »

山形県立米沢商業高等学校
Yamagata Prefectural Yonezawa Commercial High School
〒992-0037 山形県米沢市本町３丁目1-12
tel.0238-22-8055 / fax.0238-21-2110

学校いじめ防止基本方針 学校評価

累計 1713452 人　今日 397 人　昨日 395 人

Copyright 山形県立米沢商業高等学校. All right reserved

PageTop

教育活動
› ニュース・トピックス
› 進路状況
› 部活動
› 部活動活動方針・年間計画
› 大会成績

ニュース・トピックス

カテゴリ　1件

御礼！閉校記念グッズ販売

2024年6月4日 14時52分

ニュース

6月1日に道の駅米沢にて商業研究部が閉校記念グッズ販売を実施しました。たくさんの方にお出でいただきまして予想以上の反響に嬉しくなりました。なお、その様子が6月4日（火）18:15からのYBCニュースエブリにて流れます。



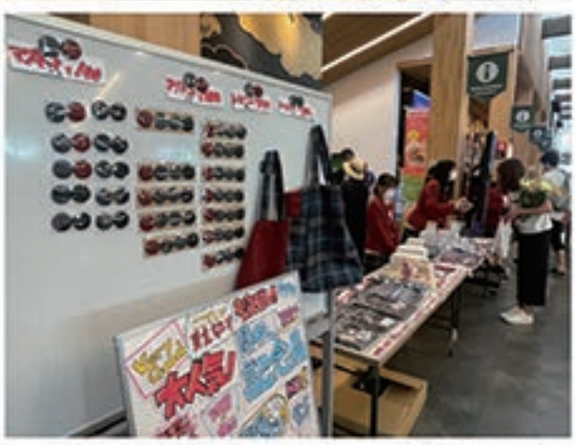

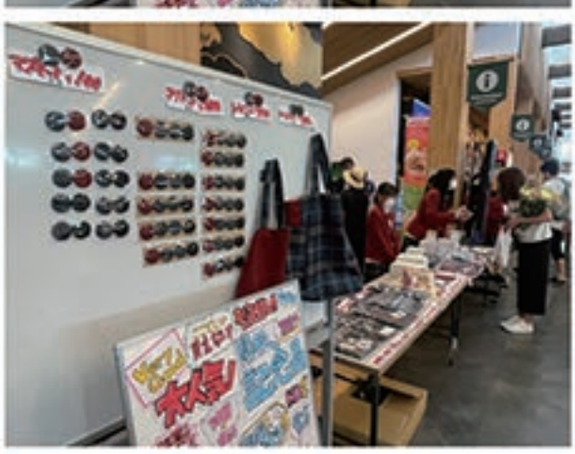

« 1 2 … 109 110 111 112 113 114 115 … 785 786 »

累計 1213453 人　今日 386 人　昨日 395 人

Copyright 山形県立米沢商業高等学校 All rights reserved

山形県立米沢商業高等学校
Yamagata Prefectural Yonezawa Commercial High School
〒992-0037 山形県米沢市本町３丁目1-12
tel.0238-22-8055 / fax.0238-21-2110

教育活動
ニュース・トピックス
進路状況
部活動
部活動活動方針・年間計画
大会成績

ニュース・トピックス

カテゴリ　1件

小野賢章さん富田美憂さん柴山智隆監督　ご来校！

2024年6月3日 13時00分

ニュース

6月2日（日）にイオンシネマ米沢の舞台挨拶前に「好きでも嫌いなあまのじゃく」の声優である小野賢章さんと富田美憂さん、そして柴山智隆監督が米沢商業高校に来校されました。そして美術部員が描いた黒板アートを目にして感激されていました。映画のポスターと机にサインをしていただきました。







« 1 2 … 110 111 112 113 114 115 116 … 785 786 »

累計 1713454 人　今日 395 人　昨日 395 人

Copyright 山形県立米沢商業高等学校, All right reserved

教育活動
> ニュース・トピックス
> 進路状況
> 部活動
> 部活動活動方針・年間計画
> 大会成績

ニュース・トピックス

カテゴリ | 1件

閉校記念グッズのテスト販売

2024年5月30日 17時03分

ニュース

今週末に迫った閉校記念グッズ販売のテスト販売を校内で行いました。たくさんの人に買ってもらいました。







« 1 2 ... 111 112 113 114 115 116 117 ... 785 786 »

累計 1213455 人　今日 430 人　昨日 395 人

Copyright 山形県立米沢商業高等学校. All right reserved

山形県立米沢商業高等学校
Yamagata Prefectural Yonezawa Commercial High School
〒992-0037 山形県米沢市本町３丁目1-12
tel.0238-22-8055 / fax.0238-21-2110

教育活動
ニュース・トピックス
進路状況
部活動
部活動活動方針・年間計画
大会成績

ニュース・トピックス

カテゴリ 1件

福島大学出前講座

2024年5月29日 13時59分

ニュース

５月29日に福島大学の先生よりお出でいただき、３年生の授業で出前講座をしていただきました。近年、米沢から近い国公立大学ということで福島大学に毎年複数名入学しています。





« 1 2 ... 112 113 114 115 116 117 118 ... 785 786 »

Copyright 山形県立米沢商業高等学校. All right reserved

PageTop

山形県立米沢商業高等学校
Yamagata Prefectural Yonezawa Commercial High School
〒992-0037 山形県米沢市本町3丁目1-12
tel.0238-22-8055 / fax.0238-21-2110

教育活動
> ニュース・トピックス
> 進路状況
> 部活動
> 部活動活動方針・年間計画
> 大会成績

ニュース・トピックス

カテゴリ　1件

１年生合同企業説明会

2024年5月27日 13時17分

ニュース

5月27日に本校１年生と米沢工業高校１年生が合同企業説明会を実施しました。来年度から米沢職域高校の２年生となる人たちです。一日同じ行動をしてお互いが少し理解できた気がします。今後はこのような機会を増やしていきたいと思います。







« 1 2 … 113 114 115 116 117 118 119 … 785 786 »

山形県立米沢商業高等学校
Yamagata Prefectural Yonezawa Commercial High School
〒992-0037 山形県米沢市本町3丁目1-12
tel.0238-22-8055 / fax.0238-21-2110

学校いじめ防止基本方針　学校評価

累計 1713455 人　今日 490 人　昨日 395 人

Copyright 山形県立米沢商業高等学校. All right reserved

山形県立米沢商業高等学校
Yamagata Prefectural Yonezawa Commercial High School
〒992-0037 山形県米沢市本町３丁目1−12
tel.0238-22-8055 / fax.0238-21-2110

教育活動
ニュース・トピックス
進路状況
部活動
部活動活動方針・年間計画
大会成績

ニュース・トピックス

カテゴリ 1件

祝！ワープロ班増田君　全国大会出場

2024年5月25日 14時22分

ニュース

５月25日（土）に本校にて山形県ワープロ競技大会が行われ、米商は団体第３位、個人で２年の増田君が第３位となり、久々に個人で全国大会出場を決めました。８月に東京で行われます。今年度最初の全国大会切符です！



« 1 2 ... 114 115 116 117 118 119 120 ... 785 786 »

累計 1713455 人　今日 400 人　昨日 395 人

Copyright 山形県立米沢商業高等学校. All right reserved

PageTop

山形県立米沢商業高等学校
Yamagata Prefectural Yonezawa Commercial High School
〒992-0037 山形県米沢市本町3丁目1-12
tel.0238-22-8055 / fax.0238-21-2110

教育活動
› ニュース・トピックス
› 進路状況
› 部活動
› 部活動活動方針・年間計画
› 大会成績

ニュース・トピックス

カテゴリ　1件

明日からワープロ競技大会

2024年5月24日 13時57分

ニュース

県内各地から米商にワープロ競技大会のためワープロ部の皆さんがやってきました。明日から頑張ってください。







« 1 2 … 115 116 117 118 119 120 121 … 785 786 »

累計 1703455 人　今日 490 人　昨日 395 人

Copyright 山形県立米沢商業高等学校. All right reserved

山形県立米沢商業高等学校
Yamagata Prefectural Yonezawa Commercial High School
〒992-0037 山形県米沢市本町３丁目1-12
tel.0238-22-8055 / fax.0238-21-2110

教育活動
> ニュース・トピックス
> 進路状況
> 部活動
> 部活動活動方針・年間計画
> 大会成績

ニュース・トピックス

カテゴリ　1件

芸術鑑賞実施

2024年5月23日 17時16分

ニュース

5月23日（木）に劇団四季「いのちの花」の芸術鑑賞教室がありました。とても感動的なストーリーで本物の演劇を堪能しました。







« 1 2 ... 116 117 118 119 120 121 122 ... 785 786 »

Copyright 山形県立米沢商業高等学校. All right reserved

教育活動
> ニュース・トピックス
> 進路状況
> 部活動
> 部活動活動方針・年間計画
> 大会成績

ニュース・トピックス

カテゴリ | 1件

さぁ！県大会に向けて活動再開

2024年5月22日 16時43分

ニュース

やっと中間テストが終わりました。お疲れさまでした。そして待ちわびたように一斉に部活動が再開されました。県大会は近いです。各部ともしっかりと頑張れ～







« 1 2 ... 117 118 119 120 121 122 123 ... 785 786 »

累計 1713455 人　今日 430 人　昨日 395 人

Copyright 山形県立米沢商業高等学校. All right reserved

山形県立米沢商業高等学校
Yamagata Prefectural Yonezawa Commercial High School
〒992-0037 山形県米沢市本町３丁目1-12
tel.0238-22-8055 / fax.0238-21-2110

教育活動
ニュース・トピックス
進路状況
部活動
部活動活動方針・年間計画
大会成績

ニュース・トピックス

カテゴリ 1件

前期生徒総会

2024年5月17日 00時08分

ニュース

前期生徒総会を行いました。今年のテーマは「不易流行」活発な討論が行われました。





« 1 2 ... 118 119 120 121 122 123 124 ... 785 786 »

累計 1713459 人 今日 404 人 昨日 395 人

Copyright 山形県立米沢商業高等学校. All right reserved

PageTop

山形県立米沢商業高等学校
Yamagata Prefectural Yonezawa Commercial High School
〒992-0037 山形県米沢市本町３丁目1-12
tel.0238-22-8055 / fax.0238-21-2110

教育活動
ニュース・トピックス
進路状況
部活動
部活動活動方針・年間計画
大会成績

ニュース・トピックス

カテゴリ 1件

閉校記念品の販売

2024年5月15日 08時49分

お知らせ

制服生地製品などの「閉校記念品販売」を添付の日時と場所で行います。どうぞお買い求めください。

6_リーフレット（６月販売）.pdf

« 1 2 ... 119 120 121 122 123 124 125 ... 785 786 »

山形県立米沢商業高等学校
Yamagata Prefectural Yonezawa Commercial High School
〒992-0037 山形県米沢市本町３丁目1-12
tel.0238-22-8055 / fax.0238-21-2110

学校いじめ防止基本方針 学校評価

累計 1713459 人　今日 404 人　昨日 395 人

Copyright 山形県立米沢商業高等学校. All right reserved

PageTop

教育活動
> ニュース・トピックス
> 進路状況
> 部活動
> 部活動活動方針・年間計画
> 大会成績

ニュース・トピックス

カテゴリ | 1件

地区高校総体等の壮行式

2024年5月9日 16時32分

ニュース

今週末の地区高校総体等の壮行式を行いました。数年ぶりに応援歌「気炎の覇者」と「吾妻の吹雪」が体育館に響き渡りました。選手の皆さん頑張れ～







« 1 2 ... 120 121 122 123 124 125 126 ... 785 786 »

累計 1713450 人　今日 404 人　昨日 395 人

Copyright 山形県立米沢商業高等学校. All right reserved

山形県立米沢商業高等学校
Yamagata Prefectural Yonezawa Commercial High School
〒992-0037 山形県米沢市本町３丁目1-12
tel.0238-22-8055 / fax.0238-21-2110

教育活動
ニュース・トピックス
進路状況
部活動
部活動活動方針・年間計画
大会成績

ニュース・トピックス

カテゴリ 1件

川中島合戦に参加しました！

2024年5月3日 10時16分

ニュース

５月３日（金）に松川河川敷において川中島合戦が行われ本校一年生が上杉軍と武田軍に分かれて参加しました。重い甲冑をつけて勇ましく戦いました！





« 1 2 ... 121 122 123 124 125 126 127 ... 785 786 »

累計 1713459 人 今日 404 人 昨日 395 人

Copyright 山形県立米沢商業高等学校. All right reserved

PageTop

山形県立米沢商業高等学校
Yonezawa Prefectural Yonezawa Commercial High School
〒992-0037 山形県米沢市本町３丁目1-12
tel.0238-22-8055 / fax.0238-21-2110

教育活動
› ニュース・トピックス
› 進路状況
› 部活動
› 部活動活動方針・年間計画
› 大会成績

ニュース・トピックス

カテゴリ　1件

川中島合戦に参加します！３日PM2時～

2024年5月2日 15時38分

お知らせ

５月３日　午後２時より松川河川敷にて行われる川中島の合戦に本校１年生が参加します！上杉軍と武田軍に分かれて戦います！ご声援ください。

↓昨年の様子







« 1 2 … 122 123 124 125 126 127 128 … 765 766 »

累計 1713450 人　今日 434 人　昨日 395 人

Copyright 山形県立米沢商業高等学校 All rights reserved

教育活動
› ニュース・トピックス
› 進路状況
› 部活動
› 部活動活動方針・年間計画
› 大会成績

ニュース・トピックス

カテゴリ　件

平成２年度卒業３年６組の皆さまご来校

2024年5月1日 13時36分

ニュース

平成２年度卒業３年６組の皆様が久しぶりの同級会に先立ち思い出の校舎見学をされました。体育館、合宿所、新校舎棟は平成２年には古い建物でした。今年５２歳になられる皆さん、これからも益々仲良くお過ごしください。







« 1 2 … 123 124 125 126 127 128 129 … 785 786 »

累計 1713460 人　今日 495 人　昨日 395 人

Copyright 山形県立米沢商業高等学校. All right reserved

山形県立米沢商業高等学校
Yamagata Prefectural Yonezawa Commercial High School
〒992-0037 山形県米沢市本町３丁目1-12
tel.0238-22-8055 / fax.0238-21-2110

教育活動
ニュース・トピックス
進路状況
部活動
部活動活動方針・年間計画
大会成績

ニュース・トピックス

カテゴリ　1件

上杉祭り開幕　民踊流しに参加しました

2024年4月29日 08時46分

ニュース

４月29日より上杉祭りが開幕　祭りの開始を告げる民踊流しに１年生が参加しました。真っ青な青空の下に赤いブレザーが映えました！







« 1 2 ... 124 125 126 127 128 129 130 ... 785 786 »

Copyright 山形県立米沢商業高等学校. All right reserved

山形県立米沢商業高等学校
Yamagata Prefectural Yonezawa Commercial High School
〒992-0037 山形県米沢市本町３丁目1-12
tel.0238-22-8055 / fax.0238-21-2110

教育活動
› ニュース・トピックス
› 進路状況
› 部活動
› 部活動活動方針・年間計画
› 大会成績

ニュース・トピックス

カテゴリ　1件

好きでも嫌いなあまのじゃく　情報解禁第２弾

2024年4月27日 14時31分

ニュース

アニメ映画「好きでも嫌いなあまのじゃく」の情報解禁第２弾です。主題歌は「ずっと真夜中でいいのに。」さん。また、本予告編の動画も公開されています。その中には米商の施設もあります。米商生・卒業生なら分かるはずです！５月２４日の公開が待ち遠しいです。







« 1 2 … 125 126 127 128 129 130 131 … 785 786 »

Copyright 山形県立米沢商業高等学校. All right reserved

教育活動
> ニュース・トピックス
> 進路状況
> 部活動
> 部活動活動方針・年間計画
> 大会成績

ニュース・トピックス

カテゴリ　1件

PTA総会・授業参観

2024年4月26日 13時20分

ニュース

4月26日（金）にPTA総会と授業参観を実施しました。たくさんの保護者の方よりお出でいただきました。







« 1 2 … 126 127 128 129 130 131 132 … 785 786 »

累計 1713462 人　今日 497 人　昨日 395 人

Copyright 山形県立米沢商業高等学校. All rights reserved

山形県立米沢商業高等学校
Yamagata Prefectural Yonezawa Commercial High School
〒992-0037 山形県米沢市本町３丁目1-12
tel.0238-22-8055 / fax.0238-21-2110

教育活動
ニュース・トピックス
進路状況
部活動
部活動活動方針・年間計画
大会成績

ニュース・トピックス

カテゴリ 1件

上杉祭り民踊流しに参加します！

2024年4月25日 15時19分

お知らせ

４月29日（月）から始まる上杉祭り。その祭りの開始を彩る民踊流しに１年生が参加します。今日はその練習を行いました。11時15分　米織会館前からのスタートです。ご声援ください。





« 1 2 ... 127 128 129 130 131 132 133 ... 785 786 »

Copyright 山形県立米沢商業高等学校. All right reserved

PageTop

山形県立米沢商業高等学校
Yamagata Prefectural Yonezawa Commercial High School
〒992-0037 山形県米沢市本町３丁目1-12
tel.0238-22-8055 / fax.0238-21-2110

教育活動
ニュース・トピックス
進路状況
部活動
部活動活動方針・年間計画
大会成績

ニュース・トピックス

カテゴリ 1件

交通安全講話

2024年4月24日 16時49分

ニュース

4月24日（水）に交通安全講話を行いました。春先は交通事故が多くなっています。特に登下校は注意です！皆んな真剣に話を聞いてくれました。





« 1 2 ... 128 129 130 131 132 133 134 ... 785 786 »

累計 1713463 人　今日 408 人　昨日 395 人

Copyright 山形県立米沢商業高等学校. All right reserved

PageTop

山形県立米沢商業高等学校
Yamagata Prefectural Yonezawa Commercial High School
〒992-0037 山形県米沢市本町３丁目1-12
tel.0238-22-8055 / fax.0238-21-2110

教育活動
> ニュース・トピックス
> 進路状況
> 部活動
> 部活動活動方針・年間計画
> 大会成績

ニュース・トピックス

カテゴリ　1件

紅花種まきボランティア

2024年4月22日 09時33分

ニュース

令和６年４月２１日（日）に米沢市関根郵便局周辺の紅花畑に本校の２・３年生１９名の生徒が参加をして種まきをしてきました。紅花畑は山形新幹線沿線沿いにあり見ごろは７月上旬で、紅花（紅花）摘みも体験予定です。







« 1 2 … 129 130 131 132 133 134 135 … 785 786 »

累計 1713463 人　今日 498 人　昨日 395 人

Copyright 山形県立米沢商業高等学校. All right reserved

教育活動
> ニュース・トピックス
> 進路状況
> 部活動
> 部活動活動方針・年間計画
> 大会成績

ニュース・トピックス

カテゴリ　1件

小さな旅

2024年4月20日 11時45分

ニュース

商業研究部が恒例の「小さな旅」を実施しました。県内外から２０名のゲストをお迎えして市内を案内しました。







« 1 2 ... 130 131 132 133 134 135 136 ... 785 786 »

累計 1213463 人　今日 436 人　昨日 395 人

Copyright 山形県立米沢商業高等学校. All right reserved

山形県立米沢商業高等学校
Yamagata Prefectural Yonezawa Commercial High School
〒992-0037 山形県米沢市本町３丁目1-12
tel.0238-22-8055 / fax.0238-21-2110

教育活動
> ニュース・トピックス
> 進路状況
> 部活動
> 部活動活動方針・年間計画
> 大会成績

ニュース・トピックス

カテゴリ　1件

川中島合戦の練習

2024年4月18日 14時29分

ニュース

5月３日（金）に松川河川敷で行われる上杉祭り川中島合戦に１年生が出演します。その第１回の練習が行われました。上杉祭りに是非お出でください。







« 1 2 ... 131 132 133 134 135 136 137 ... 785 786 »

Copyright 山形県立米沢商業高等学校. All right reserved

教育活動
> ニュース・トピックス
> 進路状況
> 部活動
> 部活動活動方針・年間計画
> 大会成績

ニュース・トピックス

カテゴリ　1件

校歌応援歌練習

2024年4月17日 16時33分

ニュース

今日から校歌応援歌練習が始まりました。コロナ禍もあり実質的には５年ぶりの練習です。それでも生徒会役員を中心に一生懸命に取り組んでいました。







« 1 2 ... 132 133 134 135 136 137 138 ... 785 786 »

累計 1713463 人　今日 436 人　昨日 395 人

Copyright 山形県立米沢商業高等学校. All right reserved

山形県立米沢商業高等学校
Yamagata Prefectural Yonezawa Commercial High School
〒992-0037 山形県米沢市本町３丁目1−12
tel.0238-22-8055 / fax.0238-21-2110

教育活動
ニュース・トピックス
進路状況
部活動
部活動活動方針・年間計画
大会成績

ニュース・トピックス

カテゴリ 1件

米沢鶴城高校の制服等公表

2024年4月11日 17時00分

お知らせ

令和７年度に米沢工業と米沢商業が統合する米沢鶴城高校の制服等が公表されました。

米沢鶴城高校全日制制服・運動着.pdf

米沢鶴城高校全日制制服.pdf

« 1 2 ... 133 134 135 136 137 138 139 ... 785 786 »

山形県立米沢商業高等学校
Yamagata Prefectural Yonezawa Commercial High School
〒992-0037 山形県米沢市本町３丁目1−12
tel.0238-22-8055 / fax.0238-21-2110

累計 1713463 人　今日 408 人　昨日 395 人

Copyright 山形県立米沢商業高等学校. All right reserved

PageTop

山形県立米沢商業高等学校
Yamagata Prefectural Yonezawa Commercial High School
〒992-0037 山形県米沢市本町３丁目1-12
tel.0238-22-8055 / fax.0238-21-2110

教育活動
> ニュース・トピックス
> 進路状況
> 部活動
> 部活動活動方針・年間計画
> 大会成績

ニュース・トピックス

カテゴリ　1件

対面式と部紹介実施！

2024年4月9日 15時44分

ニュース

4月9日（火）にピカピカの新入生と対面しました！生徒会長と新入生の挨拶が立派でした。生徒会役員による応援歌披露が行われ、数年ぶりに「紙芝の悪者」が体育館に響き渡りました。各部紹介は動画によるもの！この内容が素晴らしすぎました。一年生の皆さん早く米商に馴染んでくださいね。









« 1 2 … 134 135 136 137 138 139 140 … 785 786 »

累計 1713465 人　今日 436 人　昨日 395 人

Copyright 山形県立米沢商業高等学校, All right reserved

山形県立米沢商業高等学校
Yamagata Prefectural Yonezawa Commercial High School
〒992-0037 山形県米沢市本町３丁目1-12
tel.0238-22-8055 / fax.0238-21-2110

教育活動
> ニュース・トピックス
> 進路状況
> 部活動
> 部活動活動方針・年間計画
> 大会成績

ニュース・トピックス

カテゴリ　1件

ピカピカの新入生

2024年4月8日 15時45分

ニュース

4月８日に入学式が挙行されました。米商ラストイヤーのチーム米魂が勢揃いしました！校歌紹介は生徒会役員が歌ってくれました。素晴らしい一年にしましょう！









« 1 2 ... 135 136 137 138 139 140 141 ... 785 788 »

累計 1713463 人　今日 436 人　昨日 395 人

Copyright 山形県立米沢商業高等学校 All right reserved

山形県立米沢商業高等学校
Yamagata Prefectural Yonezawa Commercial High School
〒992-0037 山形県米沢市本町3丁目1-12
tel.0238-22-8055 / fax.0238-21-2110

教育活動
> ニュース・トピックス
> 課題状況
> 部活動
> 部活動活動方針・年間計画
> 大会成績

ニュース・トピックス

カテゴリ　1件

米商制服端切れ製品

2024年4月2日 07時52分

ニュース

米商の制服端切れで作った米商ブランドの製品をご紹介します。販売は6月以降になります。その時にはまたご連絡します。





























« 1 2 … 136 137 138 139 140 141 142 … 785 786 »

Copyright 山形県立米沢商業高等学校. All right reserved.

山形県立米沢商業高等学校
Yamagata Prefectural Yonezawa Commercial High School
〒992-0037 山形県米沢市本町３丁目1-12
tel.0238-22-8055 / fax.0238-21-2110

教育活動
ニュース・トピックス
進路状況
部活動
部活動活動方針・年間計画
大会成績

ニュース・トピックス

カテゴリ 1件

合格者オリエンテーション

2024年3月26日 10時46分

ニュース

３月26日（火）に合格者オリエンテーションを実施しました。卒業式や離任式での寂しさが癒された感じがします。ピッカピカの新入生を４月８日にお待ちしています！





« 1 2 ... 137 138 139 140 141 142 143 ... 785 786 »

累計 1713464 人 今日 409 人 昨日 395 人

Copyright 山形県立米沢商業高等学校. All right reserved

PageTop

山形県立米沢商業高等学校
Yamagata Prefectural Yonezawa Commercial High School
〒992-0037 山形県米沢市本町３丁目1-12
tel.0238-22-8055 / fax.0238-21-2110

教育活動
ニュース・トピックス
進路状況
部活動
部活動活動方針・年間計画
大会成績

ニュース・トピックス

カテゴリ 1件

離任式

2024年3月25日 10時41分

ニュース

春は別れと出会いの季節です。毎年の事とは言え寂しい限りです。今年も７名の先生方が米商を離任されます。今までありがとうございました！そして４月からのご活躍をお祈りしています。



« 1 2 ... 138 139 140 141 142 143 144 ... 785 786 »

累計 1713464 人 今日 409 人 昨日 395 人

Copyright 山形県立米沢商業高等学校. All right reserved

PageTop

山形県立米沢商業高等学校
Yamagata Prefectural Yonezawa Commercial High School
〒992-0037 山形県米沢市本町３丁目1-12
tel.0238-22-8055 / fax.0238-21-2110

教育活動
ニュース・トピックス
進路状況
部活動
部活動活動方針・年間計画
大会成績

部活動

令和６年度　開設部活動

運動部

- 硬式野球部（男）
- バスケットボール部（女）
- バレーボール部（女）
- サッカー部（男）
- バドミントン部（男・女）
- 陸上競技部（男・女）
- 剣道部（男・女）
- ソフトテニス部（男・女）
- 弓道部（男・女）
- ホッケー部（女）






文化部

- 小倉百人一首かるた部
- 吹奏楽部
- 商業研究部：商業研究班、簿記班、ワープロ班
- 家庭研究部
- 総合芸術部：美術班

累計 1713265 人　今日 210 人　昨日 395 人

Copyright 山形県立米沢商業高等学校. All right reserved

PageTop